Alpenpost

Zeitung des Steirischen Salzkammergutes

Ausgabe Nr. 6

23. März 2006

30. Jahrgang **GZ 02Z031189 W**

Erscheinungsweise : 14tägig – Preis: € 1,30
E-Mail: alpenpost@aon.at
Erscheinungsort: Bad Aussee, Kurhauspl.298,
Tel. 03622/53118, Fax: 03622/53118-577
Verlagspostamt: 8990 Bad Aussee

Spruch: *Wenn viele gemeinsam träumen, ist das der Anfang von etwas Neuem.*

Tagesmütter/-väter gesucht!

Wir suchen im Bezirk Liezen Frauen und Männer, die als Tagesmutter/-vater Kinder im familiären Umfeld betreuen und fördern.

Das bfi Liezen startet eine Ausbildung zur/zum Tagesmutter/-vater oder KinderbetreuerIn:

Beginn: 24. April 2006
Ort: bfi Liezen
Kosten: Euro 770,-

Informationsveranstaltung: 6. April 2006, 19.30 Uhr, Kirchengasse 26 (r.k. Pfarrheim), Bad Aussee

Informationen zur Ausbildung und Anmeldung zur Infoveranstaltung:

Tagesmütter Steiermark
Gabi Gamsjäger
Tel.: 03622 / 531 75 oder 0650 / 388 288 5
www.tagesmuetter.co.at

bfi Liezen
Nathalie Reiter
Tel.: 03612 / 239 24
www.bfi-stmk.at

Unverfälschte Volksmusik vom Feinsten

... wurde den Freunden der Volksmusik am letzten Samstag beim Josefisingen der Ausseer Bradlmusi im bis auf den letzten Platz gefüllten Ausseer Kurhaus geboten. Vizebürgermeister Mag. Sieglinde Köberl („Dieser Abend ist ein Stück echter Volkskultur“) zeigte sich über die bereits im Vorfeld restlos ausverkaufte Veranstaltung erfreut.

Neben der Bradlmusi musizierten und sangen sich der Rainbacher Dreigesang aus Oberösterreich, die Göllwurzn Musi aus Golling, die Zwanzleitner Musi und die Straßner Pascher in die Herzen der Zuhörer. Franz Gumpenberger (ORF Oberösterreich) sorgte mit seinem feinen Humor für beste Unterhaltung. Am Ende des gelungenen Abends wurden die Akteure mit viel Applaus belohnt.

Demnächst wieder Wochenmarkt!

*Soferne es die Witterung erlaubt, beginnt der Wochenmarkt in Bad Aussee nach der Winterpause in einer Woche, am **Donnerstag, 30. März.** Ab diesem Zeitpunkt werden auf dem jeden Donnerstag von 7 bis 12 Uhr stattfindenden Ausseer Wochenmarkt wieder verschiedenste Marktartikel (Obst, Blumen, Fleisch, Fische, Brot, Käse u.v.a.m.) in großer Auswahl angeboten. Dann heißt es wieder: **„Auf zum Wochenmarkt in Bad Aussee!“***

Filmfreunde aufgepasst!

Landesmeisterschaften in Bad Aussee

Die Filmautoren Ausseerland veranstalten von Freitag, 24. März, bis Samstag, 25. März, im Pfarrheim Bad Aussee die Landesmeisterschaften der Österreichischen Filmautoren für Salzburg und Oberösterreich des nichtkommerziellen Filmes.

Filmfreunde sind zu dieser Veranstaltung herzlich eingeladen.

Alle Filme der Filmclubs der Region 3 präsentieren ihren Filme (Reportagen von Reise - Natur - Doku, selbstgedrehte Spielfilme), die von einer Fachjury bewertet werden.

Am Samstag um 19.30 Uhr findet die Siegerehrung im Pfarrheim statt, wo die Landesmeister für Oberösterreich und Salzburg bekannt gegeben werden.

Sonntag, 2. April, Altaussee:

ORF RADIO-FRÜHSCHOPPEN

Am Sonntag, 2. April, um 11 Uhr findet ein ORF RADIO-FRÜHSCHOPPEN im Feuerwehr Rüsthaus in Altaussee statt.

Dieser Frühschoppen ist live und wird österreichweit übertragen. Als Veranstalter fungieren die Loser-Bergbahnen in Zusammenarbeit mit dem ORF-Landesstudio Steiermark und der Freiwilligen Feuerwehr Altaussee.

Neues aus der Region:

- ***Die Griechen kommen***
- ***Nächtigungsbilanz***
- **Gipfelstürmer**

Näheres im Blattinneren!

Skitourengeher brauchen Charakter

Schwer Verletzte und Lawinentote am Präbichl, Lawinenunfall auf der Planneralm, Lawinenabgang im Bergmeisterkar (Sandling). Fast täglich hört man von solchen Ereignissen. Oft sind es sogar erfahrene Alpinisten, die aus Selbstüberschätzung alle objektiven alpinen Gefahren ignorieren und nicht wahr haben wollen, dass sie bisher wohl nur ein großer Schutzengel vor schweren Unfällen bewahrt hat. Sie meinen nicht selten, es sei ihre alleinige Sache, ob sie sich in Gefahr bringen oder nicht. Aber das ist ein großer Irrtum. Denn die eigene Freiheit hört dort auf, wo andere dadurch zu Schaden kommen können. Bergretter, Alpinpolizisten und sonstige Helfer sind es dann, die ihr Leben einsetzen müssen, um solche „Draufgänger“ zu suchen. Ein verantwortungsvoller Alpinist braucht einen starken Charakter und er muss manchmal auch auf ein Vorhaben verzichten können! ***EGO***

Aktuelle Reportage

von

Peter Musek

101 Sprengungen im extrem schneereichen Winter 2005/06

Perfekter Lawinenschutz am Loser

Im Winter 2004/2005 beherrschte die Lawinengefahr den Ort Altaussee. Riesige Schneemassen bahnten sich den Weg vom Loser bis ins Tal, Lawinengänge schlossen sich zu großen Bahnen zusammen, Schutzwald wurde zerstört, Sprengseilbahnen außer Gefecht gesetzt und im Tal mussten Menschen evakuiert und Straßen gesperrt werden. Da der Schutzwald seither äußerst geschwächt ist, können sich die Schneemassen ohne Widerstand aus dem Gipfelbereich bis ins Siedlungsgebiet wälzen.

In Altaussee läuteten die Alarmglocken, Gemeinde und die Loser Bergbahnen ließen ein Lawinenschutzkonzept erstellen. Sofort nach den Lawinenabgängen im Februar 2005 nahm eine Expertengruppe unter der engagierten Leitung von Hans Unterdechler, mit dem Sachverständigen für Lawinen Ing. A. Staudacher und dem Einsatzleiter der Bergrettung und Lawinenkommission Markus Raich, ihre Arbeit auf. Ein Gutachten mit einem sinnvollen Massnahmen-Mix wurde dem Land Steiermark vorgelegt. Die zuständigen Landespolitiker erkannten den Ernst der Lage und stellten sich mit einer Zusage der Übernahme der Kosten in der Höhe von 835.000 Euro ein.

Im September 2005 wurde mit der Installierung einer modernen Gaz-Ex Anlage mit insgesamt elf Sprengrohren am Loser (sechs im Bereich der Gruber-Lahn und fünf am Hochanger oberhalb der Lawinenkegel) im primären Anbruchsgebiet begonnen. Für jede der beiden Anlagen gibt es einen Sauerstoff-Gas-Container. Von beiden Containern besteht eine Funkverbindung ins Tal zum Zentral-

Am Loser wurden elf Sprengrohre installiert

computer bei der Losermaut. Mitte November 2005 wurden - noch im aperen Zustand - die ersten Probeschüsse gemacht.

101 Sprengungen!

Wenige Tage später wurden Unterdechler, Raich & Co. bereits von der Realität eingeholt, denn es erfolgte der Auftakt für einen extrem schneereichen Winter 2005/06. Die von Mitarbeitern der Loser Bergbahnen bediente künstliche Lawinen-Auslöse-Anlage hat ihre Bewährungsprobe mit Bravour bestanden. Sobald 20 bis 30 cm Neuschnee gefallen sind, erfolgte eine Sprengung. Bis Mitte März war dies 101 Mal (!) der Fall!

Der ortskundige Lawinenexperte Markus Raich: „Die Gaz.Ex Anlage bewährt sich seit den 90er Jahren europaweit und funktioniert auch am Loser bestens!“ Es ist dies die modernste, effizienteste und billigste Methode im Lawinenschutz, die im Verbund mit den am Loser bereits vorhandenen Lawinenschutzbauten den größtmöglichen Schutz bietet. Der Einsatz dieser Anlage ist rund um die Uhr, auch bei schlechten Witterungsbedingungen uneingeschränkt möglich. Das Bedienungspersonal ist in keinster Weise gefährdet und der Schnee kann quasi portionsweise auch während der Schneefallperioden abgesprengt werden.

Um das Maßnahmenpaket perfekt schnüren und die Grundlagen für eine optimale Beurteilung der Lawinensituation gewährleisten zu können, wird auch eine Wetterstation nahe der Talstation des Loserfensterliftes errichtet. Diese wird eine noch bessere Entscheidungshilfe für das Auslösen der Lawinen darstellen. Dann sind die Zeiten, wo man nur auf den Berg hinaufgeschaut und gesagt hat: „Heute ist es gefährlich“, endgültig vorbei.

Situation in Grundlsee

Die Lawinensituation in Grundlsee war im heurigen Winter mehrmals sehr dramatisch. Die im Spätherbst aufgestellte Wetterstation hat die Arbeit für die Lawinenwarnkommission sehr erleichtert.

„Trotzdem ist eine umfassende Lawinenverbauung im Bereich der Schoberwieslawine notwendig,“ meint Ortschef Albrecht Hillbrand. Wann mit der Lawinenverbauung begonnen wird, kann man am Grundlseer Gemeindeamt derzeit nicht sagen. Bürgermeister Hillbrand: „Das Verbauungsprojekt wurde von der Wildbach- und Lawinenverbauung beim zuständigen Bundesministerium eingereicht.“ Gefordert wird die Bundes- und Landespolitik werden, besonders dann, wenn es um die Finanzierung geht. „Wir werden alles daran setzen, dass noch in diesem Jahr mit dem Projekt begonnen wird“, verlautet Bürgermeister Hillbrand.

Im Herbst wurde mit Hochdruck gearbeitet.

Lawinenverbauungsmaßnahmen an der B 145?

Die Lawinenereignisse im Vorwinter und die Wettersituation im heurigen Winter geben Zeugnis über die Brisanz und Notwendigkeit zur Errichtung geeigneter Lawinenverbauungsmaßnahmen an der B 145 am Fuße des Grimmings zwischen den Gemeinden Pürgg-Trautenfels und Tauplitz. Für dieses Straßenstück werden von den Regionalpolitikern schon seit längerem entsprechende Maßnahmen gefordert, insbesondere die Verlängerung der bestehenden Lawinengalerie. Auf Initiative der zuständigen Landesrätin Mag. Edlinger Ploder tagte Ende Jänner 2006 eine Expertenrunde, die drei konkrete Vorschläge (Rascher Abschluss des derzeit von der TU Graz getesteten Projektes „Automatische Ampelanlage“, Errichtung einer Solar-Wetterstation auf dem Grimming (Multereck) und Ausbau und Verlängerung der bestehenden Lawinengalerie um 200 Meter) erarbeitet hat.

Bis Redaktionsschluß ist nicht bekannt, dass einer der Vorschläge konkret in Angriff genommen wurde. Am 28. März 2006 wird ein Antrag auf eine Sonderfinanzierung im Landtag eingebracht.

Unsere Kommunalpolitiker sind aufgefordert, in dieser wichtigen Angelegenheit nicht locker zu lassen.

Gasthof Ladner

in Grundlsee hat ab Donnerstag, 30. März 2006 wieder geöffnet!

Mittagsmenü, Vegetarisches Menü, frische Fische, steirisches Bier und steirischer Wein!

Telefon: 03622/8211

Im April noch Dienstag & Mittwoch Ruhetag!

In der Osterwoche nur Mittwoch Ruhetag!

Wir erweitern unser Geschäft im Salzkammergut:

Bieten ehrgeizigen Menschen die Möglichkeit eines krisensicheren Zweiteinkommens (auch nebenberuflich möglich) in einer neuen Berufssparte, die von der Wirtschaftskammer Österreich sehr stark gefördert wird, mit versch. Themenbereichen, bei freier Zeiteinteilung und ohne Kapitaleinsatz. Leistungsgerechte Entlohnung mit Aufstiegschancen. (Kein Haustürgeschäft, keine Versicherungen oder Vermögensberatung !)

Terminvereinbarung zwecks Vorstellung unter der Tel.-Nr.: 0676/ 95 40082

Freitag, 31. März, um 19 Uhr im Kurhaus

Internationales Klassikkonzert in Bad Aussee!

Das Griechische Staatsorchester Athen unter Karolos Trikolidis und einer der besten und bekanntesten Chöre Österreichs, der Bruckner Chor aus Linz, gastieren am Freitag, 31. März, um 19 Uhr im Kurhaus Bad Aussee.

Anläßlich des 80.Geburtstages des Komponisten Mikis Theodorakis wird sein Werk „Alexis Zorbas" aufgeführt. Mikis Theodorakis ist nicht nur der wichtigste Musikschaffende Griechenlands, er ist auch einer der grössten lebenden klassischen Komponisten. Sein wohl bekanntestes Werk ist die musikalische Umsetzung von Nikos Kazantzakis' Romanvorlage „Zorba The Greek", die zunächst durch das gleichnamige Film-Epos mit Anthony Quinn in der Rolle des Titelhelden weltberühmt wurde und später in verschiedenen sinfonischen Fassungen in zahlreichen Arenen rund um den Globus weitere triumphale Erfolge feierte. „Zorba's Dance" ist längst Synonym griechischer Musik. Am darauf folgenden Tag wird dieses Konzert im Linzer Brucknerhaus wiederholt.

Karten gibt es in allen Infobüros im Ausseerland und unter der Tel. Nr. 0664-4121457.

Der bekannte Bruckner Chor aus Linz singt am 31. März in Bad Aussee

Der Tourismusverband Ausseerland-Salzkammergut meldet:

Trotz Gästezuwachs Februar leicht unter Vorjahresergebnis

Obwohl im Februar um rund 2 % mehr Gäste als im Vorjahr in die Orte des Ausseerlandes gekommen waren, sank die Zahl der Übernachtungen um 0,5 % auf 105.570. Das vor allem aufgrund der Übernachtungsrückgänge in Pichl-Kainisch, Bad Mitterndorf und Tauplitz, während Altaussee und Grundlsee zulegten und Bad Aussee das Vorjahresergebnis halten konnte. Die Schließung von Betrieben in Bad Mitterndorf wirkte sich deutlich aus.

Nach Herkunftsländern betrachtet konnte bei den inländischen Gästen wieder ein Übernachtungszuwachs von fast 6 % erzielt werden, bei den deutschen Gästen konnten die Zahlen gehalten werden, Niederländer, Ungarn und Polen waren rückläufig.

Insgesamt hält das Winterhalbjahr nach nunmehr 4 Monaten bei einem Zuwachs der Gäste um 5 % auf 49.051 und der Übernachtungen um 1,7 % auf 257.311. Das Gesamtergebnis des Winterhalbjahres wird aber wesentlich von der späten Lage der Osterferien bestimmt werden.

Flugzeug-Modellbaukurs

Der Jugend- und Sportausschuß der Stadtgemeinde Bad Aussee lädt alle Jugendlichen ab zwölf Jahren (auch Kinder-Eltern-Teams sind willkommen) zu einem Modellbaukurs ein. Dieser findet in den Osterferien statt.

Nähere Informationen bei GR Karl Schnitzhofer, Tel. 0664-9124655 oder 52820 bzw. im Spielwarengeschäft „Manuelas Happy Play" in der Hauptstraße. Die Interessenten werden zu einer Besprechung und Modellvorstellung eingeladen.

„Alpenpost"-Leserreise-Treffen

Achtung Leserreise-Teilnehmer!

Das alljährliche Treffen der Teilnehmer an der „Alpenpost"-Leserreise findet am Mittwoch, 29. März, um 18 Uhr im Gasthof Zur Sonne (Familie Ruppe) in Bad Aussee statt. An diesem Abend werden auch Termin und Route für die Reise im heurigen Herbst festgelegt.

Alle Mitreisenden und Interessierten sind dazu herzlich eingeladen! Bitte Fotos und gute Laune mitbringen!

NEU: Verkaufsschauraum

Ab Hofverkauf

von Weinen, Fruchtsäften und Edelbränden der Winzerfamilie Paradeiser.

Auf Vorbestellung:
Fleischfondue mit Folienkartoffeln oder echtes Schweizer Käsefondue für einen geselligen Abend ab 2 Personen

***

Täglich ab 17 Uhr geöffnet - Sonntag Ruhetag! Küche bis 23 Uhr

Weinschenke

„Zum Paradeiser"

Familie Paganin, Kirchengasse 28, Bad Aussee

Tel.: 0664/213 50 38

„s´ Beisl" unter neuer Leitung

Die bekannte Grundlseer Einkehrstätte „s´Beisl" hat mit Roland Angelloz einen neuen Pächter bekommen.

Das Lokal ist ab 1. April 2006 (kein Scherz!) täglich ab 14 Uhr wieder geöffnet (Sonntag Ruhetag).

HAAS HOLZ BAD AUSSEE

Ihr HOLZ-MARKT-SÄGE-WERK im Ausseer Land

Tel.: 03622/52357

MasterCard SALE 2006

von
Manuela KÖBERL
Kundenberaterin der Volksbank Steir. Salzkammergut

Jetzt mit jeder neuen Gold MasterCard EUR 30,-- weniger zahlen!

Alle Kunden, die im Zeitraum vom 3. April bis 31. August 2006 erstmalig eine von Europay Austria ausgegebene Gold MasterCard beantragen, erhalten von MasterCard eine einmalige Gutschrift in der Höhe von EUR 30,-- auf die erste Monatsabrechnung.

Natürlich gilt auch hier wie immer eine 3-monatige Probezeit - d.h. ihre Gold MasterCard ist in den ersten 3 Monaten gratis.

Ihre Vorteile im Überblick:

- *bargeldlos bezahlen bei weltweit über 31 Millionen Vertragspartnern*
- *erst Wochen später bezahlen - zinsenfrei!*
- *übersichtliche Gesamtabrechnung aller getätigten Zahlungen*
- *umfassender Versicherungsschutz*

Weitere Vorteile wie sicheres Einkaufen im Internet, die elektronische Monatsabrechnung u.v.m. finden Sie unter:

www.mastercard.at

Kommen sie in ihre Volksbank-Filiale und holen sich ihren EUR 30,- Einkaufsvorteil.

Die Mitarbeiter der Volksbank Steirisches Salzkammergut beraten sie gerne.

Erste-Hilfe-Kurs in Aussee

In nur einer Stunde kommen Sie einen Schritt näher zum Lebensretter – machen Sie mit und „probieren" Sie Erste Hilfe! Kommen Sie am **Donnerstag, 30. März,** um 19 Uhr zum Gratis-Erste-Hilfe-Startkurs in die Rotkreuz-Ortsstelle Bad Aussee.

Infos und Anmeldung unter Tel. (050)144244, im Internet unter www.erstehilfe.at oder bei der Rot-

„Freiheitlicher Parlamentsklub": Frühjahrsklausur in Bad Aussee

Der „Freiheitliche Parlamentsklub" hielt am 7. und 8. März mit BZÖ-Mandataren seine Frühjahrs-Parlaments-Klausur in Bad Aussee ab. Dieser Klub besteht seit der Abspaltung des BZÖ von der FPÖ aus zwei Fraktionen: Der Großteil der Abgeordneten ist zum BZÖ gewechselt oder parteifrei. Begrüßt vom Ausseer Ortschef Otto Marl und angeführt von Vizekanzler Hubert Gorbach, den Ministerinnen Ursula Haubner (Soziales) und Karin Gastinger (Justiz), Sportstaatssekretär Karl Schweitzer und Klubobmann Mag. Herbert Scheibner beschäftigten sich die blau-orangen Abgeordneten im Kurhaus mit den Zukunftsperspektiven. Vorträge, Grundsatzreferate und interne Arbeitsgruppenberatungen standen auf dem Programm.
Obwohl BZÖ-Chef Landeshauptmann Jörg Haider an der Klausur nicht teilnahm, war das Medienecho sehr groß.
Über 50 Personen waren im Rahmen der Klausur an den zwei Tagen im Hotel Erzherzog Johann untergebracht.

Vizekanzler Hubert Gorbach und Klubobmann Mag. Herbert Scheibner am Rande der Gespräche im Kurhaus.

Die gebürtige Goiserin Ministerin Ursula Haubner kennt das Ausseerland aus früheren Zeiten.

Herzlichen Dank

unserem Firmenchef Christian Pichler für den schönen und lustigen Betriebs-Skitag 2006 auf der Tauplitzalm. Schade, dass Herr Pichler nicht dabei gewesen ist.

Die Belegschaft der Malerei Christian Pichler Bad Mitterndorf

Morgen Vorwahl zur „MISS STYRIA" in der Sportalm Tauplitz!

Erstmals findet eine Vorwahl zur Miss Styria in der Diskothek SPORTALM in Tauplitz statt. Wer heuer den begehrten Titel „Miss Tauplitz" erringen wird ist noch ungewiss, auf jeden Fall ist für viel Spannung gesorgt.
Die Vorwahl zur Miss Styria steigt morgen **Freitag, 24. März** . Einlass ist um 20.30 Uhr
Durch den Abend führt Dorian Steidl (ORF Bingo). In der Jury wird die regierende Miss Styria Platz nehmen und die Schönste des Abends küren.

KANDIDATINNEN GESUCHT!

Es können sich noch hübsche STEIRERINNEN unter Tel. 0664-4711702 (WWW.LEDERERCONSULTING.AT) melden.
Natürlich ist die Teilnahme kostenlos und alle Kandidatinnen erhalten eine kostenlose Ausbildung am Laufsteg!

Optikermeister Armin Bauer

Sportbrillen-Wochen

von 23. März bis 15. April 2006

Scharf Sehen, scharf Aussehen, Spass pur – mit einer Sportbrille in Ihrer eigenen Sehstärke

Zwei interessante Angebote

Alpina Pro Sport*
- praktisch
- funktionell
- sicher

Ihr Sportoptik-Spezialist

Augenoptik BAUER

...Ihren Augen zuliebe

Bad Aussee
neben Rathaus
Tel. 03622/52776

Adidas Evil Eye*
- schnittig
- cool
- professionell

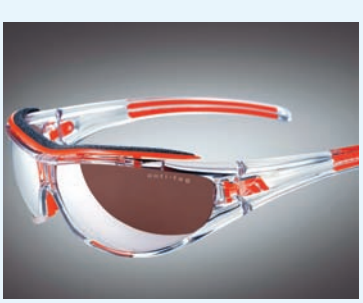

*Inkl. 2 Wechselgläser (Kontrastverstärker, 100% UV-Schutz) 3 Jahre Garantie
sph. ± 4,0 dpt/cyl + 2,0 dpt

Seminare und Workshops

im Permakulturgarten der Lebenshilfe Ausseerland

berta

„Der Gemüsegarten" (Boden, Klima, Saatgut, Beete, Wildgemüse)
Samstag, 25. März, 10-18 Uhr

„Kräuter" (Anbauen, Ernten und Vermehren - Anbaupflege, Bodenansprüche)
Sonntag, 26. März 10-18 Uhr

Effektive Mikroorganismen
Einführungsseminar
Samstag, 1. April, 10-15 Uhr

Infos und Anmeldung:
Tel. 0664/4513481

EM – wie Effektive Mikroorganismen

Wer kennt ein Mittel, das jedem Gärtner zu tollen Ernten verhilft und gleichzeitig dem Boden gut tut? Das Gemüse länger frischhält und den Gehalt an Antioxitantien erhöht? Ein biologisches Mittel, das gleichzeitig im Haushalt einsetzbar

ELFEE www.elfee.com Harmonie für Leib & Seele

ist und viel Zeit und Geld ersparen kann? Möchten Sie es kennen lernen?
Am **Samstag, 1. April,** haben Sie beim Einführungsseminar beim Projekt Berta dazu Gelegenheit. Bitte anmelden!

Bäuerinnen-Stammtisch

Der nächste Bäuerinnen-Stammtisch findet **am Mittwoch, 29. März, um 14 Uhr in der Jausenstation Stieger** in Mühlreith statt.
Langläufer treffen sich um 13 Uhr bei der Auffahrt Langlaufloipe Ödensee. Auf Euer Kommen freuen sich die Veranstalter, Tel. 03622-53019.

Vortrag „Naturreligionen als Herausforderung für ein christliches Leben"

Das Katholische Bildungswerk lädt zum Vortrag „Naturreligionen als Herausforderung für ein christliches Leben" **am Freitag, 31. März 2006,** um 20 Uhr in den Pfarrsaal Bad Aussee. Referentin ist Mag. Ingrid **Peyrer,** Professorin für Kath. Religion am BSZ Bad Aussee und interreligiöse Expertin.

Ordentlicher Bezirkstag der JVP Bad Aussee

Am 11. März fand beim Kirchenwirt in Bad Aussee der Ordentliche Bezirkstag der JVP Bad Aussee statt. Als Ehrengäste konnten BR Günther Köberl, GR Reinhard Egger und JVP Landesobmann BR Thomas Einwallner begrüßt werden, der in einem interessanten Referat die Zukunftsaussichten und Ziele für die nächsten Jahre präsentierte.

V.l.: Thomas Einwallner, Hans Jürgen Hartl, Uwe Neumann, Andreas Frömmel, Patrick Göschl, Christian Gaisberger, Günther Köberl, Martin Demmel, Reinhard Egger, Christoph Marl und Thomas Jeide

Als Bezirksobmann wurde der bereits amtierende Christian Gaisberger wiedergewählt, der mit seinem neuen jungen Team optimistisch in die Zukunft blickt. Als erste Ziele für die nächsten drei Jahre nannte er eine hoffentlich wieder erfolgreiche Teilnahme am Narzissenfest und die Durchführung des „1. Ausseer Nachtfußballturnieres" Anfang Sommer. Thomas Jeide wurde für seine erfolgreiche langjährige Mitarbeit in der JVP geehrt.

Der neue Vorstand setzt sich wie folgt zusammen:

Bezirksobmann Christian Gaisberger, 1. Stv.: Patrick Göschl, 2. Stv.: Max Pürcher, 3. Stv.: Thomas Haunold, 4. Stv.: Uwe Neumann, Finanzreferent: Christoph Marl, Organisationsreferent Hans Jürgen Hartl, Schriftführerin: Carina Pichler; weitere Vorstandsmitglieder: Andreas Marl, Hans Gamsjäger, Matthias Adler, Martin Demml, Kassaprüfer: Andreas Frömmel und Karin Zaisenberger.

Ausseer Bergretter am Olymp

Nebel, Regen, Schnee und Sturm in Griechenland. Trotzdem nützten die Ausseer Bergsteiger Markus Raich, Robert Heim, Christian Hütter, Bert Grieshofer, Tom Schilcher und Heiner Kalss ein Wetterloch und bestiegen den Götterberg Olympus mit Skiern.

Nach dieser Wanderung gab es Kunst und Kultur beim Maestro Karolos Trikolidis in Thessaloniki.

Die Gipfelstürmer. *Foto: Tom Schilcher*

Adi's Stick Shop
Tel. 0664/4441064
Obertressen 34
8990 Bad Aussee
Wir besticken für sie:
AUFNÄHER-KAPPEN-HÜTE-PULOVER-TSHIRT-JACKEN uvm.
BESTICKUNG SCHON AB EINEN STÜCK MÖGLICH !!!!!
Email: stickshop.grill@aon.at

Der neue NISSAN NOTE
Weil es kein größeres Abenteuer als Kinder gibt.
Endlich ein Familienwagen mit genügend Platz für einen Wachstumsschub oder zwei. Der neue NISSAN NOTE mit verschiebbaren Rücksitzen für mehr Beinfreiheit. Denn es gibt eben doch Kinder, die ihren Spinat essen.
Ab € 13.790,– inkl. Nova und MwSt.
NISSAN
SHIFT_family life

SCHIFFNER
Bad Aussee, Grundlseer Str. 63, Tel. 03622/52223
Abb. Symbolfoto. MVEG-Verbrauch: 5,1-7,2 l/100 km; CO_2-Emission: 136-171 g/km

*Der heurige Winter machte es notwendig, dass selbst der Seelenhirte von Bad Mitterndorf, Dr. Michael **Unger,** irdische Nachbarschaftshilfe leisten musste. Beim Kirchenwirt Hans Hösele.*

Seelenhirte beim Schneeeinsatz

Still, bescheiden ging er seine Wege.
Still, bescheiden tat er mehr als seine Pflicht.
Ein schneller Tod war ihm beschieden,
Ihr alle denkt an ihn, vergeßt ihn nicht.

Danksagung

Für die herzliche Anteilnahme am Ableben unseres lieben Onkels, Bruders, Herrn

Freismuth Wilhelm

vlg. Alberl

sagen wir auf diesem Wege herzlichen Dank. Unser besonderer Dank gilt Herrn Dr. Hans Petritsch, den Ärzten, Schwestern und dem Pflegepersonal des LKH Bad Aussee, der Volkshilfe Ausseerland, Herrn Diakon Mag. Karl Winkler für die feierliche Totenmesse, dem Kirchenchor, der Salinenmusik Altaussee, dem Kondukt, den Vorbeterinnen Gerti und Hanni, Herrn Egger von der Bestattung Haider, dem ganzen Stammtisch vom Gasthaus Berndl – der ihm so viel bedeutet hat.

In stiller Trauer:

Petronella Berndl, Florian
Katharina, Christina
im Namen aller Verwandten

„Einblicke und Ausblicke“ – die Entstehung eines touristischen Leitbetriebes

Die Arbeiten rund um das Falkensteiner Hotel Wasnerin Bad Aussee schreiten trotz tief winterlicher Verhältnisse zügig voran. Davon konnte sich vor einigen Tagen auch eine Schar interessierter Gastronomen aus dem Ausseerland ein Bild machen. Die Hotel Wasnerin Errichtungsgesellschaft öffnete kurzfristig die Pforten dieses Ausseer Traditionsbetriebes, um den Vertretern der heimischen Gastronomie einen Überblick über das aktuelle Baugeschehen zu ermöglichen.

Im Zuge der Besichtigung erläuterte der Direktor Anton Albrecher die einzelnen Bauteile und gab viel Wissenswertes an die interessierten Besucher weiter. Ein einladender Empfangsbereich, zahlreiche großzügige Aufenthaltsbereiche – samt Kaminecke -, eine Bar, gemütliche Stüberl, ein Speisesaal mit Dachsteinblick und vieles mehr werden ab dem Sommer 2006 den Hotelgästen einen angenehmen Aufenthalt ermöglichen. Komfortable Hotelzimmer und ein einzigartiger Wellness- und Badebereich werden das reichhaltige Angebot abrunden und ausreichend Möglichkeit zur Entspannung bieten. Von Dr. Töth erhielten die Gäste weitere interessante Informationen über sein in das Hotel integrierte ganzheitsmedizinisches Institut.

Bei der Führung durch die Baustelle stand vor allem die Erhaltung der vorhandenen Bausubstanz im Altbestand, die beeindruckende Architektur des Neubaus und das herrliche Panorama auf die Ausseer Bergkulisse und das Dachsteinmassiv im Blickpunkt. Bgm. Otto Marl zeigte sich angesichts des Baufortschrittes beeindruckt. Diese Besichtigung war ein wichtiges Signal, um die Synergien im Bereich der Gastronomie im Ausseerland auch zukünftig optimal nutzen zu können. Das Miteinander steht dabei im Vordergrund und das kam auch beim gemeinsamen Gedankenaustausch im Anschluss an die Baustellenführung deutlich zum Ausdruck.

Großes Interesse herrschte bei der Besichtigung der Baustelle

Tipp für Weinkenner

Am **2. April** ab 13 Uhr präsentieren steirische Top Winzer ihre Produkte in der Kessleralm auf der Planai. Zu hervorragenden Weinen gibt es ein Buffet; die Ausseer Geigenmusik begleitet mit ihrem gemischten Programm.

Singstunde Gasthof Ladner

Die nächste Singstunde beim **Gasthof Ladner in Gössl** findet ausnahmsweise am **Donnerstag, 30. März 2006,** um 19.30 Uhr statt.
Alle Freunde des Singens sind herzlich eingeladen.

Das gefällt der Alpenpost

... dass es im Rahmen des langen und extrem schneereichen Winters 2005/06 in der gesamten Region keine nennenswerten Probleme mit der Schneeräumung gegeben hat. Die Straßen und Wege in den einzelnen Orten wurden rasch und sehr gut geräumt. Erfreulich: Das Stadtzentrum von Bad Aussee war zumeist bereits in den Morgenstunden von den Schneemassen befreit!

Was gibt es Neues vom Hospizverein Ausseerland-Hinterberg?

Andrea Strimitzer folgt Christine Bahar als Obfrau nach

Seit Februar ist es fix: Christine Bahar, langjährige Obfrau und Gründungsmitglied der Hospizbewegung in unserer Region, stellte ihre Funktion zur Verfügung und trat in den wohlverdienten Ruhestand.
Wer Frau Bahar kennt, weiß, dass sie die Beine nicht hochlegt, sondern dem Hospizgedanken weiter mit Rat und Tat zur Seite steht. Ihr Einsatz hat die Ideale der Hospizbewegung bei uns ins Rollen gebracht. Unermüdlich setzte sie sich ein, kein Kilometer, keine Stunde, keine Nachtwache war ihr zuviel.
Ihre Nachfolge trat am 21. Februar Andrea Strimitzer aus Pichl-Kainisch an. Ihre Wahl erfolgte einstimmig. Frau Strimitzer arbeitet in der Ausseer Pflegestation, hat eine Familie mit zwei Kindern. Auch die Obfrau-Stellvertreterin ist neu: Maria Rainer aus Bad Mitterndorf hat ihre Dienste an Erni Lindner aus Bad Aussee weitergegeben. Frau Lindner ist im Altenheim beschäftigt, hat ebenfalls Familie und ist frischgebackene Oma. Ein herzliches Dankeschön der scheidenden Obfrau Christl Bahar für ihr enormes Engagement und alles Gute ihrer Nachfolgerin!
Seit 13 Jahren gibt es den Verein, mehr als 30 ehrenamtliche HelferInnen haben unzählige Stunden mit Schwerkranken, Sterbenden und deren Angehörigen verbracht. Eine schwere Aufgabe, die eine entsprechende Ausbildung erfordert. Diesen Herbst wird wieder eine Hospizausbildung mit hervorragenden ReferentInnen in Bad Aussee angeboten.
Der Verein ist auf Spenden angewiesen und freut sich über jede noch so kleine Zuwendung. Haben Sie Interesse an einer Ausbildung zum HospizhelferIn? Melden Sie sich bis Ende April bei Andrea Strimitzer unter Tel. 0664-6362322.

Andrea Strimitzer (r.) folgt Christine Bahar als Obfrau nach. Foto: J. Pürcher

Wir suchen die schönste Frau der Steiermark!
Möchtest auch Du dabei sein?

Wir suchen noch Kandidatinnen. Anmeldungen unter
0664/471 170 2 oder **www.ledererconsulting.at**

Danksagung

Für die aufrichtige Anteilnahme anläßlich des Ablebens meines lieben Sohnes

Christian Kronsteiner

möchte ich mich auf diesem Weg herzlich bedanken. Besonders herzlich danke ich Herrn Dr. Thomas Fitz für die lange und besonders umsichtige Betreuung, Herrn Pfarrer Mag. Edmund Muhrer, dem Kirchenchor Bad Aussee und dem Musikquintett Tauplitz.
Besonderer Dank allen, die uns in den schweren Tagen geholfen haben, sowie für die Blumen-, Kerzen- und Geldspenden und der überaus großen Anteilnahme beim Begräbnis.

In stiller Trauer:
Juliana Kronsteiner
im Namen aller Verwandten

Renault-Frühjahrsaktion vom 23. bis 25. März

Ein Auto mit höchster Sicherheit erwerben und dabei bis zu 4.000 Euro sparen. Diese einmalige Gelegenheit bietet Renault seinen Kunden im Rahmen der diesjährigen Frühjahrsaktion unter dem Motto „Sicherheit für alle x 8“.
Der Renault Partner Autohaus Schiffner in Bad Aussee lädt aus diesem Anlass zu den Sicherheitstagen **vom 23. bis 25. März.** Es werden alle Fünf-Sterne-Modelle und auch viele Gebrauchtwägen präsentiert. Die Besucher erwartet neben Probefahrten unter anderem ein Überraschungsgeschenk.

Kostenlose Rechtsberatung

Die Diensteinteilung für die erste anwaltliche Auskunft und Verbrechensopferberatung, immer am **Dienstag von 10 bis 12 Uhr** in der Kanzlei des jeweiligen Rechtsanwaltes, für die nächsten Wochen: 28. März: Dr. Loidl, 4. April: Dr. Wilfinger.

Italienische Tage im „Flair“

Vom 23. März bis 2. April 2006 finden im Restaurant Flair in Altaussee italienische Tage statt. Angeboten werden Speisen aus der italienischen Küche.
Tischreservierungen werden gerne unter Tel. 03622/71624 entgegen genommen.

Prüfung zur Erlangung der 1. Jagdkarte

Die Prüfung zur Erlangung der 1. Jagdkarte findet **am Freitag, 21. April,** im Sitzungssaal der Politischen Expositur Bad Aussee statt.
Gesuche um Zulassung zu dieser Prüfung sind **bis spätestens 15. April 2006** bei der Politischen Expositur Bad Aussee einzubringen. Für die Gesuche sind € 13,- Stempelgebühren zu entrichten.
Das Prüfungsschießen zum Nachweis über die praktischen Kenntnisse findet am Freitag, 21. April, um 8 Uhr auf der behördlich genehmigten Schießstätte des Jagdschutzvereines in Altaussee, Steinbergwiese, und die theoretische Prüfung im Anschluß statt.

BAU
Tel.: 03623 / 24130
Fax.: 03623 / 24135
www.bau-seebacher.com
SEEBACHER
BERATEN-PLANEN-BAUEN

Familiennachrichten

Ihren Geburtstag feierten:

Altaussee:

Franz Schmied, Puchen 256 (81); Anna Moser, Puchen 16 (83); Gertrude Gaiswinkler, Lichtersberg 7 (85); Horst Weil, Puchen 138 (85); Juliane Matousek, Puchen 244 (87).

Bad Aussee:

Gertrude Schmuck, Obertressen 148 (70); Eduard Löffelmann, Lerchenreith 340 (70); Johann Loitzl, Gallhof 8 (70); Karl Grieshofer, Untere Bahnhofpromenade 116 (75); Klothilde Margotti, Eselsbach 127 (81); Rupert Bernhardt, Anger 6 (81); Franz Moser, Eselsbach 91 (81); Josefa Loitzl, Eselsbach 139 (82); Johann Moser, Reith 19 (83); Anna Peer, Grundlseerstraße 269 (84); Maria Rastl, Obertressen 174 (84); Ernest Walcher, Lerchenreith 117 (84); Ruth Horn, Eselsbach 6 (87); Karl Klima, Gasteig 330 (88); Margarete Enthofer, Reith 92 (89); Emma Stöckl, Gallhof 48 (90); Johanna Draxler, Obertressen 177 (94); Hermine Hörtenhuber, Unterkainisch 14 (97).

Grundlsee:

Martha Mandl, Gössl 40 (75); Juliane Grill, NR. 101 (75); Paul Kunert, Archkogl 97 (75); Herta Reisinger, Nr. 6 (80); Julius Stöckl, Mosern 24 (80); Karl Pirker, Obersdorf 56 (82); Josef Zand, Krungl 3 (86).

Bad Mitterndorf:

Heinrich Leitner, Nr. 217 (70); Emma Grogger, Krungl 62 (88); Josefa Kraus, Rödschitz 26 (93).

Pichl-Kainisch:

Ingeborg Angerer, Kainisch 128 (75).

Geburten

Marianne und Christian Kirchschlager, Ziegelstadelweg, Bad Aussee, eine Tochter Romy; Eva Danklmaier, Knoppen 18, Kainisch, ein Sohn Jonas; Renate Leitner, Neuhofen 40, Bad Mitterndorf, eine Tochter Emely.

Sterbefall

Hans Schranz, Lerchenreith, Bad Aussee (82).

Auslandsausseer

Geburt: Andrea Friedl, Bad Aussee - Wien, ein Sohn Kilian.

Sterbefälle: Romana Bliem, Bad Aussee - Liezen (92); Elisabeth Reischauer, geb. Kain, Altaussee - Ebensee (59).

ACHTUNG: Die nächste

Alpenpost

erscheint am **DO. 6.4.2006**

Redaktionsschluß:

Donnerstag, 30.3.2006

Tuoni Sonori im ccw

Der sardische Obertonsänger Gavino Murgia läßt sich in seiner Musikalität stilistisch ebensowenig einschränken wie Michel Godard (tuba, serpent). Auf dieser Ebene musikalischer Freiheit treffen sich die beiden am **Sonntag, 2. April,** um 18 Uhr im ccw Stainach, um sich mit Leichtigkeit durch Klassik, Jazz, Kirchen- und Volksmusik zu schwingen, dahin wo der Rhythmus und die Spielfreude sie treibt.

ALPENPOST–LESERSERVICE

Ärztedienst

25./26.3.: **Dr. Fitz**
Bad Aussee, Tel. 03622/54553
Dr. Fischbach
Bad Mitterndorf, Tel. 03623/2233
1./2.4.: **Dr. Schultes**
Bad Mitterndorf, Tel. 03623/3446-0
Zentraler Ärztefunkdienst:
Kurzrufnummer: 141.

Tierärztedienst

Dipl.-Tzt. Schartel
Bad Aussee, Tel. 03622/52495
Dr. Breitinger, Tel. 03623/ 2310

Ambulanzzeiten LKH Bad Aussee!

Chirurgie und Unfallchirurgische Ambulanz: Montag, Mittwoch und Freitag von 9-12 Uhr.
Hand- und Venenambulanz: Montag 12 bis 14 Uhr.
Chirurgie und Unfallchirurgie, Schulter u. Knie: Mittwoch, 12-13 Uhr
Schmerzambulanz: Mo u. Do 9-13 Uhr, Anm. Mo-Fr 7-15 Uhr, Tel. 03622/52555-3095. Bei Erstuntersuchungen bitte Vorbefunde mitnehmen! **Akute Fälle werden jederzeit behandelt.**

Apotheken-Bereitschafts- und Nachtdienst außerhalb der Öffnungszeiten

Bad Aussee „Zum goldenen Adler“: bis 25.3. sowie 3. bis 8.4.; Sonn- und Feiertag von 10-12 Uhr geöffnet. Tel. 03622/52277
Bad Aussee „Narzissen-Apotheke: 27.3. bis 1.4.2006.
Öffnungszeiten beider Apotheken: Mo-Sa 8 bis 12.30 Uhr und Mo-Fr 15 bis 18 Uhr. Sonn- und Feiertag geschlossen, Tel. 03622/53188 oder 0664/2360192
Bad Mitterndorf (Kurapotheke): Ständiger Bereitschaftsdienst, Tel. 03623/2364.

Urlaubsankündigung

Dr. Mager, Bad Aussee, befindet sich vom 23. bis 30.3. auf Urlaub. Vertretungen: Dr. Fitz, Dr. Hoschek, Dr.Kranawetter, Dr. Petritsch.
Frau Dr. Rinnhofer, Tauplitz, befindet sich vom 30. bis 31.3. auf Urlaub. Vertretungen: Dr. Schultes, Dr. Fischbach.

Sprechtag der SV der Bauern

Montag, 27.3., von 13.30 bis 15 Uhr; Stadtgemeindeamt Bad Aussee.

Sprechtag Pensionsversicherungsanstalt

Dienstag, 4.4., von 9-12 Uhr in der Gebietskrankenkasse Bad Aussee.

Sprechtag für Arbeiter und Angestellte

Donnerstag, 23.3. von 10 bis 12.15 Uhr im Gewerkschaftshaus Bad Aussee.

Wirtschaftskammer

Jeden Dienstag von 8 bis 16 Uhr in der ehem. Wirtschaftskammer, Wiedleite.

Österreichischer Gewerkschaftsbund

Jeden 1. Donnerstag im Monat in der Zeit von 14 bis 15 Uhr im ÖGB-Haus in Bad Aussee - Bahnhofstr.

Hebamme

Brigitte Ehrenfeldner, Bad Aussee, Tel. 03622/54328

Hospizverein

Sprechtag für pflegende Angehörige und chronisch Kranke - **jeden Donnerstag von 10-11 Uhr** in den ehem. Ordinationsräumen von Dr. Freund Altausseerstr., Bad Aussee, Tel. 0664/6362322 Teamleitung Andrea Strimitzer, Tel. 0664/1437031. Palliativ Koordination Johanna Planer-Pürcher.

Orthopädie-Sprecht.

von Herrn Zaihsenberger, Liezen, (orthop. Schuhe, Einlagen, Kompressionsstrümpfe) jeden 2. und 4. Freitag im Monat im LKH Bad Aussee von 13.30 bis 15 Uhr.

b.a.s.INFo Beratung

Jeden 1. DO im Monat von 15-18 Uhr mit Mag. Heidi Wieser, Bahnhofstr. 132, Bad Aussee, Tel. 03612/26322

Diabetiker Selbsthilfegruppe

Jeden 3. Montag im Monat, 18 Uhr im GH Kalsswirt. (Tel. 0664/5827165)

Bauberatungs-Sprechtag

Jeden 1. Freitag im Monat von 8 bis 10 Uhr im Gemeindeamt Bad Mitterndorf.

Heim-Brillen-Service

Augenüberprüfung zuhause. Augenoptik **Bauer**, Bad Aussee, Hauptstraße 49, Tel. 03622/52776

Sprechtag des Zivilinvalidenverbandes

Der Zivivilinvalidenverband Ausseerland hält jeden 1. und 3. Freitag im Monat von 9-11 Uhr im Stadtgemeinde-amt Bad Aussee einen Sprechtag ab.

Bezirksgericht

Jeder 2. u. 4. Donnerstag im Monat, Ischlerstr. 65, 3. Stock v. 8.30 bis 12 Uhr.

Tauschmarkt

Der Tauschmarkt der **Pfarre Bad Aussee** ist jeden Donnerstag von 15-19 Uhr im Gebäude beim rückwärtigen Kircheneingang im 1. Stock geöffnet. Der Tauschmarkt in **Grundlsee** ist jeden Freitag von 17-20 Uhr im Gemeindeamt geöffnet. **ALTAUSSEE:** jeden Dienstag von 17-19 Uhr im Volkshaus, 2. Stock

Rat und Hilfe für Herzpatienten

Österr. Herzverband Bad Aussee, Sprechstd. nach tel. Vereinbarung: Kontaktstelle VitalBadAussee, Dr. Christa Lind, Tel. 03622/55300-20 od. DL. Helmut Merkl, Tel. 52929. Möglichkeit z. Besprechung pers. Herzprobleme.

Amtstage des Notars

Jeden 1. und 3. Dienstag des Monats in Bad Mitterndorf von 9-12 Uhr im Gemeindeamt; jeden 2. und 4. Dienstag des Monats in Pichl-Kainisch von 9-12 Uhr im Gemeindeamt. Jeden 1. Mittwoch im Monat im Gemeindeamt Grundlsee in der Zeit von 17 bis 18 Uhr. Die Bevölkerung von Altaussee und Bad Aussee kann jederzeit gegen Voranmeldung zu einer Besprechung in die Notariatskanzlei in Bad Aussee kommen (1. Rechtsauskunft gratis).

Familienberatungsstelle

Jeden Donnerstag von 16.30 bis 18.30 Uhr - rechtliche und psychologische Beratung, Politischen Expositur, Chlumeckyplatz, Bad Aussee.

Eltern-Kind-Treff-Spielegruppe

Jeden Dienstag von 15-17 Uhr in der Villa Minna (Stadtkindergarten).

Legasthenie - Dykalkulie

Hilfe bei Lese-, Rechtschreib- und Rechenschwächen im Schul- und Vorschulalter. Brigitte Spannring, Tel. 0664/3448385

Pro-Juventute Familienberatung

Jeden Donnerstag von 14 bis 18 Uhr im Gemeindeamt Bad Mitterndorf nach telef. Voranm. unter der Tel. 03612/22485.

Psychotherapeutinnen

Termin nach Vereinbarung
Renate Hensle, Tel. 0676 3837744
Heide Glaser, Tel. 0664 5286446

Sprechtag Bundesrat Günther Köberl

Jeden 2., 3. und 4.Freitag im Monat im ÖVP-Bezirksbüro, Wiedleite 101, Bad Aussee von 11H bis 12H, jeden 1.Freitag im Monat von 11H bis 12H im Hotel "Post", Bad Mitterndorf, oder nach telefonischer Vereinbarung unter 0676/83622564.

Mutter- u. Elternberatung Bad Aussee

Jeden 1. Mittwoch, 14-16 Uhr in der Villa Minna., Am 3. Mittwoch im Monat v. 9-11 Uhr in der Villa Minna.

Jugendzentrum

Jugendzentrum - Bad Aussee - Öffnungszeiten: Di-So von 15 bis 20 Uhr, Montag geschlossen.

iMPULS Aussee

Mobilie Jugendberatung - kostenlos u. anonym: Lebensberaterinnen Angela Buschenreiter, Tel. 0664/9034523 und Dagmar Gaiswinkler, Tel. 0664/5 33 33 85.

Sprechstunde Tagesmütter

Montag bis Freitag von 9 Uhr bis 12 Uhr während der Kanzleistunden der Pfarrkanzlei und jeden Mo u. Mi von 14 Uhr - 17 Uhr in Bad Aussee - Gebäude "Unimarkt" 1. Stock. Tel.: 03622/53175 od. 0650/388 2885

Mobile Hauskrankenpflege der Volkshilfe Ausseerland

Wir bieten Ihnen: Soziale Hauskrankenpflege, med. Hauskrankenpflege, Alten- und Pflegehilfe, sowie Heimhilfen. Sie erreichen uns täglich von Mo-Fr in unserer Sozialstation Bad Aussee, Hauptstraße 41 unter der Telefonnummer 03622/50910 oder SL Waltraud Gaiswinkler Tel. 0676/870817638 oder EL Steffi

TOP LESERREISE!

YOUR SMILE IS OUR JOB.

VERKEHRSBÜRO REISEN

DOLCE VITA AB

750,-

KALABRIEN

1 WOCHE HOTEL ORIZZONTE BLU*/AI**

01.-08.10.2006 AB SALZBURG

INKLUDIERTE LEISTUNGEN:

Flughafentransfer ab/bis Bad Aussee nach Salzburg, Reisebegleitung ab Bad Aussee durch Ida Seiberl
Flüge ab/bis Salzburg nach Lamezia Therme, Flughafentaxen/Sicherheitsgebühren/Kerosinzuschläge,
Transfers vor Ort, Alles Inklusive Verpflegung im Hotel, Ganztagesausflug nach Pizzo und Serra San Bruno,
Ganztagesausflug nach Locri und Gerace, Ganztagesausflug nach Sizilien
Fakultativer kalabresischer Kochkurs (Dauer 5 Stunden, nachmittags) 49,- pro Person

Kalabrien mit seinen 300 Sonnentagen im Jahr und kultureller Vielfalt ist noch ein echter Geheimtipp.
In knapp 2 Flugstunden erreichen Sie das urwüchsige Land an der Spitze Italiens. Ein Paradies, das größtenteils von Hügeln und Bergen des apenninischen Gebirgskammes durchzogen ist. Kalabrien ist von herrlich klarem Meer umgeben, zauberhafte Küsten und unberührte Strände umrahmen diese schöne Region Italiens. Unterschiedlichste Völker haben hier ihre Spuren hinterlassen. Noch heute können Sie Zeugnisse der Geschichte besichtigen, z.B. den Hera-Tempel von Capo Colonna oder die normannische Kathedrale von Tropea.

Tyrrhenische Küste

Die Tyrrhenische Küste erstreckt sich an der Westküste Kalabriens zwischen Maratea und Scilla im Süden. Die mittelalterliche Stadt Pizzo liegt in exponierter Lage auf einem Klippengebirge im Süden des Golfo di Sant' Eufemia. Schmale Gässchen und Treppengänge führen in den romantischen Ortskern. Am Ende der „Piazz della Repubblica" steht über dem Meer auf einem Felsvorsprung die Burg der Aragonier. Weiter im Süden liegt das alte Städtchen Tropea, welches vor allem wegen seiner atemberaubenden Lage, auf einer steil zum Meer abfallenden Sandsteinklippe, einen Besuch wert ist.
Transferdauer: Vom Flughafen Lamezia Terme nach Tropea ca. 1 Stunde

Ionische Küste

Das Bild der Ionischen Küste, die auch als „Jasmin-Küste" bekannt ist, ist – ganz im Gegensatz zur Tyrrhenischen Küste – von Hügellandschaften und langen Sandstränden geprägt. Das glasklare, saubere Wasser und die unberührte Natur zeichnen diesen weitgehend unentdeckten Teil Kalabriens aus. Die Provinzhauptstadt Crotone, etwa 25km nördlich der „Isola Capo Rizzuto" gelegen, vereint Antike und Moderne auf faszinierende Weise. Einer der berühmtesten Bürger von Crotone ist der bekannte Mathematiker und Philosoph Pythagoras, der aus seiner Heimat Samos nach Kalabrien einwanderte.

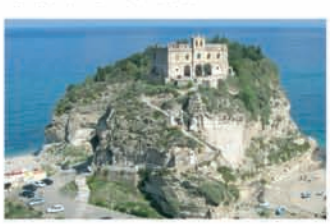

Locri – Gerace

Die „andere Seite" Kalabriens: die Ionische Küste! Malerisch auf einer Bergkuppe des Aspromonte-Gebirges gelegen – Gerace! Sind es die bezaubernden Gässchen, die vielen Kirchen, die einladende Gastfreundschaft oder der außergewöhnliche Dom? Gerace – ein Dorf zum Verlieben! Unmittelbar an der Küste: Die Ausgrabungsstätte der antiken Metropole Locri Epizephiri.

Pizzo

Ein „Muss" für jedes Schleckermaul: Das weltberühmte Tartufo-Eis hat seinen Ursprung in Pizzo, nur hier wird das Original hergestellt. Die in Tuffstein gemeißelte Höhlenkirche „Piedigrotta", die romantische Altstadt und die malerischen, engen Gässchen einer der bezauberndsten Städte Kalabriens geraten dabei fast in Vergessenheit!

Capo Vaticano – Tropea

Steil ins türkisblaue Meer stürzende Felsen, einsame traumhaft schöne Buchten, ein unvergleichliches Panorama, ein Rausch von Licht und Farben – das Capo Vaticano – der schönste und romantischste Aussichtspunkt Kalabriens! Direkt vom Kap aus hat man einen wunderschönen Blick auf die Küste, den Stromboli und die Liparischen Inseln, bei klarem Wetter sogar bis hin zur Straße von Messina und nach Sizilien. Das Dolce Vita Tropeas: zahlreiche Palazzi mit prächtigen Portalen in engsten Gässchen. Wäscheleinen von Haus zu Haus. Eine blumengeschmückte Hochzeit im Dom. Die vorgelagerte Insel mit dem Kirchlein Santa Maria dell'Isola. Der Duft von Salami und Käse, frischen Kräutern, Peperoncini und roten Zwiebeln.

Italien aus dem Bilderbuch!

Hotel Orizzonte Blu***

Auf einer Anhöhe mit herrlichem Panoramablick in der Nähe San Domenica di Ricadi gelegen. Nach Tropea sind es ca. 1,5 km - auf Anfrage abends Transfer in die Stadt.
Das beliebte Hotel mit insgesamt 55 Zimmern verfügt über eine kleine Eingangshalle mit Rezeption und kleiner Sitzecke, Lift, Fernsehecke, ein Restaurant, sowie Süßwasser-Swimmingpool mit Sonnenterrasse und Poolbar. Die Zimmer sind freundlich und zweckmäßig eingerichtet und bieten Dusche/WC, Fön, SAT-TV, Mietsafe, Minikühlschrank, und Balkon mit seitlichem Meerblick. Verpflegung: alles inklusive.

Abflug ab Salzburg:
1. Oktober. 2006
Orizzonte Blu***
1 Woche DZ/AI

Doppelzimmer	750,-
Einzelzimmer	995,-

Mindestteilnehmerzahl: 25 Personen
Alle Preise in Euro.
Reiseveranstalter: FTI Touristik

REISE EXKLUSIV BEI VERKEHRSBÜRO REISEN BAD AUSSEE!

Verkehrsbüro Reisen 8990 Bad Aussee, Hauptstraße 145
Tel.: 03622/521 10, Fax: 03622/521 10-20, E-mail: baa@verkehrsbuero.at
www.verkehrsbuero.at

FF Reitern zog positive Bilanz

Bei der Jahreshauptversammlung der FF Reitern am 11. März im Gasthof Teichwirt konnte HBI Karl Grill etliche Ehrengäste (Bundesrat Günther Köberl, Bgm. Otto Marl, Dr. Kurt Kalcher vom Steir. Katastrophenschutz, ABI Jürgen Schraml u.a.) und einen Großteil der 61 aktiven Wehrmänner und 10 Jugendlichen begrüßen.

Insgesamt wurden von den Kameraden der Wehr 5.658 Stunden (!) im Dienste der Allgemeinheit geleistet und 41 Einsätze (davon 4 Brände und 22 Öl-Einsätze) registriert. HBI Grill hob auch zahlreiche Übungen und Schulungen, Erfolge der Jugend beim Wissenstest und bei der Ausbildung sowie den großen Einsatz bei der Schneeräumung, beim Fetzenmarkt und Bierzelt hervor.

Die Jungfeuerwehrmänner Martin Siegl, Benjamin Ainhirn und Alfred Grill wurden feierlich angelobt und in den Aktivstand übernommen.

Wehrkommandant K. Grill mit den Ehrengästen und Geehrten.

Ehrungen

Höhepunkt des Abends war die Ehrung verdienter Mitglieder. Bundesrat Köberl, Bgm. Marl und ABI Jürgen Schraml zeichneten Karl **Grill** für 60jährige Feuerwehrtätigkeit, Alois **Grill** (50 Jahre), Karl **Köberl,** Gottfried **Gasperl** und Alfred **Grill** (Stoff) (40 Jahre) und Franz **Pressl** (25 Jahre) mit Urkunden und Plaketten aus.

Die Ehrengäste lobten in ihren Ansprachen die Verlässlichkeit und Einsatzbereitschaft der Wehr.

Die Welt der unsichtbaren Energien

WORKSHOPSEMINAR

Mit Buchautor, Hellseher, Auraseher und Radiästhesist

Zusammenarbeit mit Ärzten als Berater

OSWALD MÜHLMANN

Präsent in TV-Medien, Vera, Fliege usw.

Sonntag, 2. April 2006, von 9 bis 18 Uhr
Amts- und Kurhaus Altaussee, 3. Stock

Eintritt € 150,- inkl. kleiner Imbiss

Für Seminarteilnehmer wird eine Aura-Analyse ca. 20 Min. um € 50,- angeboten.

Themenbereiche

- Energieblockaden und deren Einfluß auf unsere Gesundheit, Vitalität sowie unsere psychischen und seelischen Prozesse Leben in Freiheit und Freude zu leben ohne Sorgen und Ängste
- Ursache von Energieblockaden am Körper und Hinweise für deren Beseitigung Die Philosophie des einfachen Lebens und Kraft der Gedanken
- Was ist die Aura des Menschen: kann man sie spüren oder sogar sehen? Wie schützt man sich gegen negative Energien und Strahlungen
- Was ist Channeling? Informationen über die Jenseitsebene oder geistige Ebene
- FIT im ALLTAG: Oswald zeigt Energieübungen zur Lösung täglich aufgestauter Energien
- Was ist das Kosmische Gesetz? Gesund Altwerden - Ich bin ich!

Herr Mühlmann wird auch auf die besonderen Fähigkeiten der Seminarteilnehmer aufmerksam machen!

€ 50,- Vorauszahlung bis 31.3.06 an: Oberbank Bad Aussee, Kto.Nr.: 00841007453, BLZ: 15031

Anmeldungen und weitere Infos: Feine kleine Kur Stefan, Tel. 0664/3588646 oder 03622/71533

FEINE KLEINE KUR STEFAN Altausseer

Krenn's Restaurant Flair

Italienische Tage

vom 23.3. bis 2.4.2006

Tischreservierungen erbeten unter Tel. 03622/71624

Wir freuen uns auf Ihren Besuch!

Restaurant „F L A I R" Altaussee
Fam. Krenn, **Tel. 03622/71624**
E-mail: flair.altaussee@gmx.at

Demnächst Ausseer Bergsportfestival

Auf Initiative des Vereines KIK findet am **Samstag, 8. April,** um 19.30 Uhr im Kurhaus Bad Aussee das Ausseer Bergsportfestival 2006 statt.

Die Erstbegehung der Gössler Wand im Mai 2005 war ein außergewöhnliches Bergsport-Spektakel, das mehr als 2000 Bergsportler nach Grundlsee lockte. Der bekannte Kameramann Max Reichel hat dabei sensationelles Filmmaterial gesammelt, das erstmals in Österreich zu sehen ist. Zudem bringt Alex Huber ein „Best Of" aus dem aktuellen Vortrag „Opera Vertical".

Einlass ab 19 Uhr, Preis: Euro 15,-. Näheres in der nächsten Ausgabe!

Danke

Die Stammgäste der Goaßhittn bedanken sich recht herzlich bei Regina und Hubert für den gelungenen Skiausflug.

Wir gratulieren

Iris Loidl - Dr. med!

Iris **Loidl,** Tochter von Luzia und Dr. Franz Loidl aus Gößl, hat in den letzten Monaten gleich zwei Studien erfolgreich abgeschlossen. Im Oktober 2005 wurde ihr an der Privatuniversität für Traditionelle Chinesische Medizin Li Shi Zhen in Wien der akademische Grad **Bachelor in Acupuncture** verliehen. Im Dezember 2005 hat sie die Studienrichtung Medizin an der Medizinischen Universität Wien beendet und am 16. März erfolgte in Wien ihre Promotion zur **Doktorin der gesamten Heilkunde.**

Die „Alpenpost" gratuliert herzlich!

Bravo, Gerald Fellner!

Gerald **Fellner,** Sohn des seit 25 Jahren in Bad Goisern verheirateten Ausseers Alfred Fellner, hat kürzlich seine Diplomprüfung im Studiengang Wirtschaftspädagogik an der Wirtschaftsuniversität Wien in der Mindeststudienzeit von sieben Semestern erfolgreich abgeschlossen.

Die Sponsion zum **Mag. rer. soc. oec.** erfolgt im feierlichen Rahmen am 24. März an der WU Wien.

Wir gratulieren herzlich!

Dipl.-Ing. Richard Gaisberger - Dr. techn.!

Der seit geraumer Zeit in Graz lebende und im Kompetenzzentrum Angewandte-Biokatalyse GmbH (Institut für Organische Chemie der TU Graz) beschäftigte junge Altausseer Dipl.-Ing. Richard **Gaisberger** hat sein Studium der Technischen Chemie erfolgreich abgeschlossen. Er hat seine Dissertation am Institut für Organische Chemie der TU Graz mit Bravour abgelegt. Kürzlich erfolgte seine Promotion an der Technischen Universität Graz zum **Dr. techn. mit Auszeichnung.**

Die Alpenpost gratuliert dem tüchtigen Altausseer herzlich!

Panorama-Diaschau von Werner Stelzl und Fritz Baumann

„Nationalpark Gesäuse - von der Enns zum Hochtor“

Morgen Freitag, 24. März, findet um 19.30 Uhr im ÖGB-Haus in Bad Aussee eine interessante und sehenswerte Panorama-Diaschau statt.

Die beiden Fotografen Werner Stelzl und Fritz Baumann haben schon einige Dia-Vorträge über den hohen Norden und den Süden Europas präsentiert. Aber erst wenn man in die Ferne reist, lernt man die Heimat richtig zu schätzen. So beschlossen die beiden, eine Panorama-Diaschau vom Nationalpark Gesäuse zu machen. Die Schau zeigt den jüngsten Nationalpark von der Enns bis zum Hochtor.

Auf einer Panoramaleinwand werden die verschiedenen Ökosysteme mit ihren Tier- und Pflanzenarten vorgestellt. Die beeindruckenden Bilder zeigen die Vielfalt des Nationalparks im Herzen Österreichs. Aber auch die verschiedenen Wander- und Klettermöglichkeiten im Nationalpark werden eindrucksvoll vermittelt. Vorverkaufskarten gibt es in allen Filialen der Raiffeisenbanken.

Blick von der „Haindlmauer“ auf die Hochtorgruppe

Kilimanjaro-Reisebericht

Ein Reisebericht von Anita Seebacher über die Besteigung des Kilimanjaro erfolgt **am Dienstag, 28. März, um 20 Uhr im Kur- und Amtshaus** in Altaussee.

Leserbrief

Lob

Der lange und schneereiche Winter stellte an den Leiter und die Mitarbeiter des Gemeinde-Bauhofes Altaussee höchste Anforderungen. Ich möchte mich für ihren großartigen Einsatz bedanken - die Straßen und Wege in Altaussee waren immer perfekt geräumt!

Albert Müller, Altaussee

euac: Sommerreifen zu Sonderpreisen!

Der euac.at - Europäischer Automobilclub mit Sitz in Graz und Altaussee bietet neben der klassischen europaweiten Pannenhilfe für PKW-Fahrer auch die Möglichkeit für seine Mitglieder Reifen zu tagesaktuellen Top-Preisen über eine Reifenbörse www.reifen.euac.at www.reifen.euac.at zu bestellen.

Rainer Tuppinger vom EUAC Servicecenter in Altaussee

Hier können auch Nichtmitglieder die Preise vergleichen - bestellen können aber nur EUAC-Mitglieder.

Die Reifen werden an den jeweiligen Stützpunktpartner geliefert, der diese dann zu klar vorher definierten Sonderpreisen montiert und wuchtet. Im Ausseerland/Steir. Salzkammergut gibt es mit den Firmen Kohl, Schiffner und Geier drei EUAC-Stützpunktpartner. Auch wenn man keinen Internetzugang hat, steht das EUAC-Servicecenter in Altaussee unter der Telefonnummer 03622-72312 rund um die Uhr für Fragen und Bestellungen zur Verfügung.

Der Sommerreifenwechsel steht vor der Tür - es zahlt sich aus,

Jetzt euac-Mitglied werden!

Anmeldung unter

www.euac.at

oder beim nächsten

euac-Stützpunktpartner

Reifenkauf
zu tagesaktuellen
Sonderpreisen

www.reifenpreise.at

Deine euac-Stützpunktpartner
im Ausseerland / Steir. Salzkammergut:

Geier Ges.m.b.H.
Furth 48
8982 Tauplitz
Tel.: 03688 2427
Fax: 03688 2427 4
reisenbichler.georg@aon.at
Mo-Fr 7.45-18,Sa 9-12

Autohaus Schiffner
Reith 63
8990 Bad Aussee
Tel.: 03622 52223
Fax: 03622 52223 7
schiffner@partner.renault.at
Mo-Fr 8-12/13:15-17

Kohl Günther
Fischerndorf 13
8992 Altaussee
Tel.: 03622 71980
Fax: 03622 71980 4
kohl@utanet.at
Mo-Fr 8-17

euac.at
Europäischer Automobil- und Verkehrsclub

03622 / 72 312

Neuer Obmann, neuer Name

85. Generalversammlung der Stadtkapelle Bad Aussee

Im Rahmen der kürzlich im Gasthof Kalßwirt stattgefundenen Generalversammlung der Musikkapelle Bad Aussee wurde im Zuge der Anpassung der Vereinsstatuten im Sinne des Vereinsgesetzes 2002 der Name des Vereins auf „Stadtkapelle Bad Aussee“ geändert. Weiters kam es zu einem Wechsel an der Spitze des traditionsreichen Klangkörpers. Thomas Sedlacek löste Siegfried Gaßner als Obmann ab.

V.l.n.r.: Kapellmeister Alois Zachbauer, Fritz Zauner, Bez.Obm. Alfred Deopito, der neue Obmann Thomas Sedlacek, Thomas Peer, Alexander Urban, Daniel Simbüger, Bez.Kpm. Ludwig Egger, Stefan Egger, Obm-Stv. Siegfried Gaßner und Vizebgm. Sieglinde Köberl. *Foto: C. Gaßner*

Obmann Siegfried Gaßner und Kapellmeister Alois Zachbauer konnten auf ein erfolg- und arbeitsreiches Jahr zurückblicken. Neben den zahlreichen Kurkonzerten und Ausrückungen bei Festen und Veranstaltungen zählten auch die vielen Ausrückungen im Rahmen der Landesausstellung 2005 zu den Hauptaufgaben der Kapelle. Höhepunkte des Vereinsjahres war das „Nar(r)zissenkonzert“ als Auftakt des Narzissenfestes. Auch außerhalb des Ausseerlandes überzeugte der Klangkörper mit seinem Können. Gemeinsam mit der Stadtmusik Feldbach wurde beim „Traditionellen Wunschkonzert“ in Feldbach dem Publikum ein großartiges Programm dargeboten. Ebenso großen Anklang fand die Teilnahme der Stadtkapelle beim großen Festumzug anlässlich des Weinfestes in Leibnitz. Der Kapellmeister verwies auf insgesamt 126 Aktivitäten. Die Kapelle hat derzeit 43 aktive Mitglieder und vier Ehrenmitglieder.

Kassier Karl Amon wies in seinem umfangreichen Kassenbericht darauf hin, dass der größte Teil der Einnahmen durch das „Musizieren“ aufgebracht werden konnte.

Ehrungen:

Bezirksobmann Alfred Deopito, Bezirkskapellmeister Ludwig Egger und Vizebürgermeister Mag. Sieglinde Köberl überreichten folgende Ehrungen des Steirischen Blasmusikverbandes: Das Ehrenzeichen in Bronze für 10 Jahre erhielt Stefan **Egger,** das Ehrenzeichen in Silber für 15 Jahre bekam Gerhard **Gierlinger** und mit dem Ehrenzeichen in Silber-Gold für 30 Jahre wurde Friedrich **Zauner** ausgezeichnet.

Neuwahlen:

Die Neuwahlen des stark verjüngten Vereinsvorstandes erbrachten folgendes Ergebnis: Obmann: Thomas Sedlacek (Stv.: Siegfried Gaßner), Kapellmeister und Stabführer: Alois Zachbauer, Kapellmeister-Stellvertreter: Herbert Weinhandl, Schriftführer: Alexander Urban (Stv.: Markus Amon), Kassier: Daniel Simbürger (Stv.: Karl Amon), Archivar: Hubert Ziermayer, Sachwart: Friedrich Reißinger, Jugendreferent: Thomas Peer, Beiräte Karl Grieshofer und Konrad Zopf.

Aus dem Vereinsvorstand ausgeschieden ist Johann Grill, der mehr als 20 Jahre gewissenhaft und vorbildlich als Schriftführer und Beirat tätig gewesen ist. Siegfried Gaßner stellte die Obmann-Funktion infolge beruflicher Überlastung zur Verfügung.

Information:

Es besteht an jedem 1. Donnerstag im Monat (ab 19 Uhr im Probelokal der Stadtkapelle im Kammerhof) für alle Kinder, Jugendliche und auch Erwachsene die Möglichkeit, sich umfangreich über Musikunterricht sowie die musische Aus- und Weiterbildung zu informieren.

Herzlichen Dank

allen, die uns unterstützt haben, insbesonders dem Herrn Bürgermeister!

Die „Nussenstreuer“
Ida und Rosamunde

Tauplitz: Jeden Freitag „Bauernecke"!

Bis 14. April 2006 gibt es beim Dorfstüberl am Dorfplatz Tauplitz **jeden Freitag von 15 bis 17 Uhr eine „Bauernecke"** mit einem Verkauf bäuerlicher Produkte.

Beckenbodenkurs

Beckenbodenmuskulatur - ein dreifaches Wunderwerk. Mit Freude ihren Beckenboden zu stärken und ihre Kraft wieder zu finden, und wie Sie die Arbeit am Beckenboden in den Alltag einfliessen lassen können, ist das Ziel dieses Kurses.

Beginn: 29. März 2006, 17 Uhr, fünf Abende. Kursort: Kindergarten Altaussee, Kosten: Euro 50,- für fünf Abende. Anmeldung: Brigitte Ehrenfeldner, Hebamme, Tel. 03622-54328.

Geburtsvorbereitung

im Einklang mit der Natur für Frauen und Paare ab der 24. Schwangerschaftswoche

Gut vorbereitet in die natürliche Geburt zu gehen, sowie positive Kräfte zu stärken, ist das Ziel dieses Kurses. Sie erfahren alles, was für eine schöne Schwangerschaft, Geburt und Vorbereitung auf die Elternschaft wichtig ist. Atemtechnik und Körperwahrnehmung, Stillen, Ernährung,Besichtigung des „neuen" Kreiszimmers und vieles mehr.

Kursort: Kindergarten Altaussee, Kurszeiten: **ab 29. März** von 19 - 20.30 Uhr, sieben Abende, jeweils Mittwoch. Anmeldung bei Hebamme Marion Unterberger, Tel 0664-3020573.

Danksagung

Anlässlich des Heimganges unserer lieben Mam

Frau Alberta Grill

geb. Khälß v. Khälßberg, vlg. Justler

möchten wir uns für die liebevolle Anteilnahme bei allen recht herzlich bedanken.

Besonderen Dank ihrem Hausarzt Dr. H. Petritsch sowie der Bestattung Haider mit den Trägern und Franz Egger, Herrn Diakon Karl Winkler und dem Bläserquartett der Salinenmusikkapelle Altaussee.

Weiters bedanken wir uns insbesonders für die Blumen und Geldspenden und bei allen, die unsere liebe Mam auf ihrem letzten Weg begleitet haben.

Die Angehörigen

Es ist doch schön, dass wir in dieser Schisaison, die besonders lang dauert, eine Reihe von Veranstaltungen haben, die den März beleben.

Am letzten Wochenende war z.B. am Loser die Hettegger Skiparty wie schon seit mehreren Jahren ein fröhliches Treffen von Wintersportfans in Partystimmung und gleichzeitig fanden auf der Tauplitzalm die Allianz-Skimeisterschaften statt, ebenfalls eine Aktion bei der mehrere hundert Teilnehmer zu uns gekommen sind.Das zeigt, dass es für Gäste schon attraktiv ist, diese prächtige Winterlandschaft zu geniessen, wenn es die Einheimischen manchmal doch schon eher verdriesslich stimmt, dass sich der Winter so gefestigt zeigt.

Zum gleichen Wochenende konnten wir auch eine Gruppe von Journalisten aus Deutschland und Österreich auf das Wintererlebnis Salzkammergut einstimmen. Dazu zählte natürlich die Präsentation der Schigebiete Tauplitz , Loser und Dachstein West. Hier bewährt sich auch wieder die Zusammenarbeit in unserem großen Salzkammergut-Verbund. Gemeinsam mit neun anderen Regionen bewerben wir die Dachmarke „Salzkammergut“ und dabei ist es uns wichtig, dass auch der Winter nicht zu kurz kommt.

In bester Kooperation mit dieser Salzkammergut Tourismus Marketing GesmbH kurz STMG und unseren Freunden vom Tourismusverband Inneres Salzkammergut konnten wir diesen Journalisten vorführen, wie echt sich der Winter bei uns gebärdet.

Viel Schnee allein ist noch keine Garantie für einen schönen Winterurlaub. Was unsere Region auszeichnet ist der gute Umgang mit diesen Naturressourcen. Die Pflege der Pisten und Loipen und ganz wichtig auch der Wanderwege macht einen wesentlichen Anteil an der Gästezufriedenheit aus. Ebenfalls viel tragen natürlich die Beherberger zum Wohlbefinden bei.

Wo all dies gut zusammenpasst, sollte es uns wohl gelingen die Gäste zum Wiederkommen zu motivieren. Viele Betriebe beweisen dies mit einem hohen Stammgästeanteil.

Ernst Kammerer
Tourismusverband Ausseerland - Salzkammergut

Widder-Treffen

am Freitag, 31. März ab 19.30 Uhr in der Geiger Alm, Altaussee - Instrumente erwünscht!

Kabarettabend mit Gazmend Itaj in Bad Aussee

Am **Donnerstag, 30. März, findet um 19.30 Uhr im Cafe Lewandofsky** in Bad Aussee ein Kabarettabend mit Gazmend Itaj statt. Die Devise lautet: „Alltag rein, Österreich raus“

Da kommt ein junger Mann aus dem kriegsgeschüttelten Kosovo und nimmt seine eigenen Leute ebenso auf die Schaufel wie Österreich, sein Gastland. Er bewältigt den schmalen Grat zwischen frustriertem Um-sich-beißen und treuherzigem Applaus-

von-den-Gutmenschen-schinden mit Bravour. Mit genauem Beobachten, selbstbewußter Frechheit, einem natürlichen Sinn für das Witzige in der Depression. Er klebt nicht an großen Vorbildern, hat sich seine Art Komödie selbst erfunden und tanzt! Gazmend Itaj könnte ein ganz Großer der Kleinkunst werden.

Suamstock bedankt sich!

Hiermit dürfen wir uns auf das Allerherzlichste bei allen bedanken, die sich Zeit genommen haben, um den 2. Suamstockfaschingbrief zu genießen. Wir hoffen, dass es euch allen gefallen hat und verbleiben mit einem kräftigen dddddjjjjüüühhhhhh

Nächstes Jahr sehen wir uns wieder mit neuem Programm.

"The Suam must go on"

Weiters großer Dank gebührt Herrn Leo Gasperl, unserem besten Faschingbriefchauffeur aller Zeiten, der uns bei allen "Umwegen" zur Seite stand. Auch beim Stieger Adi (Schnitzelwirt) möchten wir uns herzlich für seine Gastfreundschaft und das großzügige Sponsoring bedanken, welches die gesamte Suamstockwerbung und die neu gestaltete Suamstockfahne umfasst. Es ist uns eine Freude, auch bei dir unseren Brief vorbringen zu dürfen. Danke auch an Mondi Ferienclub, Gasthaus Schraml und Gasthaus Veit für die gelungenen Veranstaltungen und den reibungslosen Verlauf.

Wir haben etwas gegen Feinstaub!

Stellen Sie noch heuer Ihre Heizung auf Fernwärme, Erdgas oder Flüssiggas um. So heizen Sie feinstaubfrei und können bis zu 500 Euro sparen. Steirische Gas-Wärme und Gasnetz Steiermark belohnen Ihre Entscheidung für die Umwelt mit einem Bonus. Aber Achtung: Anmeldung bis 15. April 2006 erforderlich!

Wenn auch Sie etwas gegen Feinstaub haben, und bei einem siegreichen Feldzug gegen diese massive Umweltbelastung dabei sein möchten, stehen die Steirische Gas-Wärme (STGW) und das Gasnetz Steiermark (GSG) – beides Unternehmen der Energie Steiermark – hinter Ihnen. Sie unterstützen Sie im gemeinsamen Bestreben nach einer gesunden, lebenswerten Umwelt und entstauben die Atemluft in Ihrer Umgebung.

Dieselmotoren und Industrie wird gern der Schwarze Peter in der Causa „Feinstaub“ zugeschoben. „Dabei kann jeder Einzelne mit entsprechendem Heizverhalten dafür sorgen, die Belastung unserer Atemluft zu reduzieren“, ist Günter Dörflinger, Vorstandsdirektor der STGW, überzeugt.

In der Kampagne „fein! staubfrei“ der STGW und der GSG spielen Fernwärme, Erdgas und Flüssiggas die Hauptrolle. Sie lassen Ruß und Staub keine Chance. Selbst wer über den eigenen Tellerrand hinausschaut, ist mit diesen Energieträgern bestens beraten, trägt er doch damit generell zum Umweltschutz bei. Dabei kommt auch der eigene Nutzen nicht zu kurz. Gesteigerter Komfort und Bequemlichkeit, Behaglichkeit auf Knopfdruck, keine Bestelltermine, kein eigener Raum für Brennstoffbevorratung oder Heizanlage – so lassen sich Wohnraum gewinnen und Baukosten deutlich senken.

Details zur Förderaktion
unter der kostenlosen
Info-Hotline 0800/80 80 20
und im Internet unter
www.e-steiermark.com P.R.

Seit mittlerweile 50 Jahren versorgt die Steirische Gas-Wärme ihre Kunden bedarfs-gerecht und zuverlässig mit Erdgas. Und auch für die Zukunft ist man bestens gerüstet. Gemessen am derzeitigen globalen Verbrauch reichen die Erdgasvorkommen mindestens für die nächsten 70 Jahre. Außerdem werden immer wieder zusätzlich weitere größere Reserven entdeckt. „Weder der kalte Krieg, noch sonstige politische Krisen haben jemals die Versorgung unserer Kunden gefährdet“, betont Dipl.-Ing. Peter Köberl, Sprecher des Vorstandes der Steirischen Gas-Wärme.

Schnell informiert

● Zu seinem 94. Geburtstag

am 18. Februar bekam der „Vater der Ausseer Heilquelle“, OMR Konrad **Hofer,** von seinen vier Kindern eine Briefmarke, von der sein Konterfei lacht - 200 Mal.
Dabei handelt es sich um eine sogenannte „Personalisierte Briefmarke“, die von der Post als Service angeboten wird.

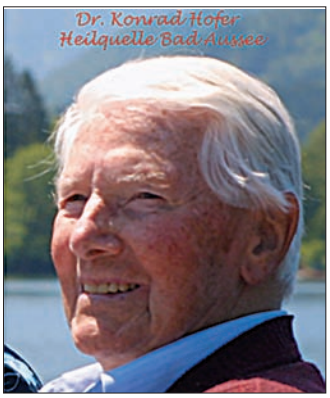

● Bei einem Skiunfall

auf der Tauplitzalm am späteren Nachmittag des 11. März erlitt ein 14-jähriger Linzer eine schwere Knie- und Unterschenkelverletzung. Der Rettungshubschrauber aus Niederöblarn konnte zwar den Einsatzort anfliegen, jedoch auf Grund des schlechten Wetters keine Bergung vornehmen. Letztere erfolgte dann bodengebunden vom Christophorus-Team mit Hilfe eines Pistengerätes.

● Noch immer

sind die Häuser in Tauplitz/Greith von hohen Schneebergen umgeben. Es wird damit gerechnet, dass die letzten Schneereste erst im Juni schmelzen - so wie 2005.

Foto: Francis Hüttner

● Drei Snowboarder

wollten am 11. März auf der Tauplitzalm über den Schneiderkogel Osthang abseits der Piste zum Großsee-Schlepplift abfahren. Sie wurden von einem großen Schneebrett erfasst und 100 Meter in die Tiefe mitgerissen. Sie hatten Glück, denn wurden nicht verschüttet und kamen mit leichten Blessuren davon. Sie An diesem Tag herrschte erhebliche Lawinengefahr.
Die beiden Wiener und ein Niederösterreicher im Alter zwischen 31 und 33 Jahren erlitten leichte Verletzungen und konnten nach ambulanter Behandlung im LKH Bad Aussee in häusliche Pflege entlassen werden.

● Innerhalb von 24 Stunden

wurde die Bergrettung Obertraun zweimal in ihr Einsatzgebiet gerufen. Am Samstag, 11. 3., um 17 Uhr rückte sie mit 16 Mitgliedern und 1 Alpinpolizisten sowie dem benötigten schweren Bergegerät aus, um einen Snowboarder aus einer Felswand in der Free Ride Arena Krippenstein zu retten. Der deutsche Urlaubsgast blieb ca. 3 m nach einem Felsabbruch in einem Baum hängen, wo er ca. zwei Stunden auf seine Rettung wartete. Trotz Nebel, starkem Schneefall und der eintretenden Dunkelheit konnte der Snowboarder leicht verletzt mit dem Bergedreieck geborgen und ins Tal gebracht werden.
Tags darauf wurde die Obertrauner Bergrettungs-Ortsstelle zu einem neuen Einsatz gerufen. Diesmal galt es einen 31jährigen Urlaubsgast von der Schönbergalm zu bergen, der sich in der Nacht in seinem Quartier am Kopf verletzt hat. 7 Mann und die zuständige Gemeindeärztin Dr. Sonja Gapp rückten aus, um den Verletzten per Akja vom Forsthaus Schönbergalm ins Tal zu bringen. Der Mann wurde mit dem Rettungshubschrauber C14 ins LKH Bad Ischl geflogen.

● Das Wunschkonzert 2006

der **Musikkapelle Kumitz** findet am **Palmsamstag, 8. April,** um 20 Uhr in der Mehrzweckhalle Knoppen statt.
Näheres in der nächsten Ausgabe!

● Die beliebten TV-Sendungen „Land der Berge“

werden **auf TW 1 wiederholt**. Sendetermin ist jeweils am **Sonntag um 20.10 Uhr**. Die nächsten Termine: **26. März: Schwarzmooskogelhöhle** (u.a. mit Karl Gaisberger). Die Sendung wird am Dienstag, 28. 3. um 12.10 Uhr wiederholt.

"Wissen wie du ißt"
KEINE DIÄT
Der gesunde Weg für eine bessere Figur und mehr Vitalität von 8 bis 80 Jahren

Kostenlose und unverbindliche Informationsmöglichkeiten:
WÖCHENTLICH:
Dienstag: 19.30 Uhr WSV-Haus in ALTAUSSEE
Donnerstag: 19.30 Uhr - Pfarrheim in BAD ISCHL

Oder persönliche Einzelberatung:
Terminvereinbarung unter: 0676 / 954 00 82 (Fam. Maier - Gerzer)

Ohne Hungern und ohne Jo-Jo-Effekt !
"Wissen wie Du ißt", macht die Welt gesünder !!!

Neu im Ausseerland: „Sicherheitsdienst Base“

Der frühere Exekutivebeamte Christian Kurz aus Altaussee und der aus Mexico stammende und nunmehr im Ausseerland lebende Ex-Kriminalpolizist Fernando Rodriquez haben eine Marktlücke erkannt und die konzessionierte Spezialfirma „Sicherheitsdienst Base“ gegründet.
Die beiden Profis bringen ihre langjährige Berufserfahrung in ihren Betrieb ein. Sie und ihre Mitarbeiter stehen rund um die Uhr zur Verfügung und bieten folgende Palette an:

- **Personenschutz,**
- **Gebäudeschutz und -bewachung,**
- **Ordner- und Kontrolldienst bei Veranstaltungen aller Art (Bälle, div. Lokale),**
- **Inkasso bei allen Arten von Veranstaltungen,**
- **Überwachung von Parkräumen,**
- **Hundestreifen.**

Die Kurz-Rodriquez Security OEG ist telefonisch unter der Tel. Nr. 0676-9193750 (Christian Kurz) bzw. 0676-9130045 (Fernando Rodriquez) zu erreichen.

SICHERHEITSDIENST BASE BAD AUSSEE SEGURIDAD ESPECIAL

Wir suchen für unser konzessioniertes Unternehmen
MITARBEITER
Die Einschulung bzw. Ausbildung erfolgt durch unseren Betrieb.

Nähere Informationen:
Tel. 0676-9193750 (Christian Kurz)
Tel. 0676-9130045 (Fernando Rodriquez)

Danke

Unsere Firmengruppe hat vom 9. bis 11. 3. 2006 ihr jährliches Strategie Meeting bei der Familie Muss im „Dorf Aussee" in Altaussee abgehalten. Obwohl sich das Wetter beim anschließenden Skitag nicht von seiner besten Seite präsentierte, waren alle Teilnehmer vom Seminarort, Unterkunft, Service und der ausgezeichneten Küche begeistert.
Wir möchten uns auf diese Weise bei Sonja und Hannes Muss + TEAM, den Loser Bergbahnen und bei Eva`s und Paulis Geigeralm recht herzlich bedanken. Wir werden das „Dorf Aussee " und seine Infrastruktur natürlich auch in Zukunft nützen bzw. weiter empfehlen.
Firma Domofern International

Liebe, Finanzen
u.v.m.
leichtere Entscheidung durch Kartenlegen
Tel. 0900/519070
EUR 2,17/min.

Restaurant Seeblick
Grundlsee
Happy Birthday to you!
Feiern Sie Ihren Geburtstag im gemütlichen Ambiente des Restaurant Seeblick **Das Geburtstagsmenü ist für alle Geburtstagskinder gratis.**
Tischreservierungen erbeten,
Restaurant Seeblick:
Tel: 03622/8477-263
Dieses Angebot gilt, wenn mindestens eine Begleitperson ein vollwertiges Hauptgericht konsumiert. Bitte Lichtbildausweis nicht vergessen.

Skilehrerkurs am BORG Bad Aussee und HLW

Aufgrund des großen Interesses wurde auch in diesem Schuljahr für elf SchülerInnen des BORG Bad Aussee, so wie einer Schülerin der HLW, der Skilehrer Anwärter Kurs vom Steiermärkischen Skilehrerverband unter Obmann Alfred Schwab abgehalten.
Ziel ist es, so die Projektleiterin und geprüfte Skilehrerin Mag. Anita Wichert vom BORG Bad Aussee, den Schülern neue Perspektiven außerhalb des schulischen Geschehens anzubieten.
Der Unterricht fand von Ende Jänner bis Anfang März unter der Leitung von Egon Hierzegger und Gerhard Pehab, beide Mitglieder des Ausbildungsteams des Steiermärkischen Skilehrerverbandes, statt. Neben dem normalen Schulunterricht wurde an den Nachmittagen Theorie unterrichtet, der praktische Unterricht wurde am Loser in Altaussee abgehalten.
Die kommissionelle Prüfung, in Theorie und Praxis, fand am 8. März am Loser unter Obmann Schwab mit den beiden Ausbildern Egon Hierzegger und Gerhard Pehab statt. Alfred Schwab freute sich bei der Überreichung der Zeugnisse über die neuen und strahlenden Skilehrer und bot auch für das nächste Schuljahr einen Skilehrer Anwärterkurs an, weil diese Ausbildung für die Schüler eine Bereicherung darstellt, aber auch ein Garant für qualifizierte Kräfte in den Skischulen ist.
Somit können sich interessierte SchülerInnen auch im kommenden Schuljahr über das Angebot des Skilehrer Anwärter Kurses vom Steiermärkischen Skilehrerverband am BORG Bad Aussee und der HLW freuen und es vielleicht den 12 Kandidaten (Vierthaler Elisabeth, Urstöger Sibylle, Reiter Barbara, Schwarzkogler Peter, Baumgartner Ernst, Neuhuber Alexander, Suchanek Manuel, Präsol Christoph, Gerstgrasser Lucas, Hillbrand Gudrun, Felix Schumann und Astrid Machherndl) bald nachmachen, die bereits heuer in den Osterferien mit ihrer Ausbildung in der einen oder anderen Schischule „kurseln“ und ihr erstes Geld als Skilehrer verdienen werden.

Prüfer, Lehrer und Absolventen.

SCHNITZELWIRT
Gasthaus Stieger
Frisch in der Pfanne zubereitete
SCHNITZELSPEZIALITÄTEN
zu GÜNSTIGEN PREISEN
NEU!!!!
AUF VORBESTELLUNG
BACKHENDEL
Obertressen 14
8990 Bad Aussee
Tel. 03622/52282 - Fax 03622/52278

Buchpräsentation „Tod am Stein" in Obertraun

Der aus dem Ennstal stammende und in Wien lebende Roman-Autor Peter **Gruber** präsentiert am **Mittwoch, 5. April,** um 20 Uhr im Gasthof Höllwirt in Obertraun seinen neuen Roman „Tod am Stein", der dem Heilbronner-Dachstein-Unglück 1954 gewidmet ist. Peter Gruber lässt in **„TOD AM STEIN“** noch einmal die dramatische Chronologie von Ostern 1954 lebendig werden. Im Stile einer Semi-Fiktion auf Basis der realen Begebenheiten nähert sich der Autor den Geschehnissen von damals. Die auszugsweise Lesung durch Peter Gruber wird von den Steiner Sängern (Ramsau/Dachstein) und den Obertrauner Weisenbläsern umrahmt.

ALF POIER in Rottenmann

Am **Samstag, 1. April,** präsentiert die „Ein-Mann-Rakete“ Alf Poier um 20 Uhr im Volkshaus Rottenmann sein Programm „KILL EULENSPIEGEL – die Offenbarung eines Clowns“. Er gastiert bereits zum vierten Mal beim KULTurVIECH.
VORVERKAUF u.a. in den örtlichen Trafiken in Rottenmann, Buchhandlung Leykam und Musikhaus Härtel Liezen (am Veranstaltungstag unter Tel. 0676-57 39 776). INFO: www.alfpoier.at und www.kulturviech.at

Der neue Nissan Note

Seit nunmehr knapp einem Jahr wird die aufstrebende japanische Automarke NISSAN beim Autohaus Schiffner in Bad Aussee vertrieben.
Das erste Jahr mit der Marke NISSAN ist sehr zufriedenstellend verlaufen. Vor allem die Allradpalette, die eine hervorragende Ergänzung zu den Modellen von RENAULT und DACIA darstellt, wird von den Kunden sehr gut angenommen. Mit der Modellpalette von NISSAN (MICRA, 350 Z Roadster, MURANO, X-TRAIL, X-TRAIL, PATHFINDER, NAVARA) wird das Markenportefeuille hervorragend ergänzt.

Der neue Nissan Note kommt gut an.

Das Autohaus Schiffner stellte der Alpenpost den neuen Nissan NOTE zum Testen zur Verfügung, der seit 10. März ein neues Segment in Österreich erschlossen hat.
Der neue Nissan NOTE ist in vieler Hinsicht ein Allrounder, der sich vornehmlich an junge Familien wendet. Für sie verbindet er Vernunft mit Faszination, Platzangebot mit Fahrdynamik. Für diese Zielgruppe wurde eine ganze Reihe an innovativen Lösungen erarbeitet, insbesonders das „Family Pack" oder das „Flexibord".
Der in Großbritannien gebaute NOTE ist ein Freund der gesamten Familie und profitiert zudem von seiner breit gestaffelten Modellpalette. Es sind vier Motorisierungen, vier Ausstattungen und auf Wunsch auch ein Automatikgetriebe verfügbar. Er verfügt über ein modernes und intelligentes Design, ist kompakt und dynamisch und ist mit einer ganzen Reihe an cleveren Details ab 13.790 Euro (inkl. NoVA und MwSt.) erhältlich.
Der Nissan NOTE bietet erstaunlich viel Platz für Passagiere und Gepäck, dazu ein Höchstmaß an Flexibilität (der Kofferraum kann von 280 auf 380 Liter Fassungsvermögen, die Ladekapazität auf bis zu 1332 Liter vergrößert werden).
Ein ganzes Arsenal an Systemen sorgt für ein Höchstmaß an aktiver und passiver Sicherheit für die Passagiere. Alle Versionen verfügen über ein Antiblockiersystem mit integriertem Bremskraftverteiler und Nissan-Bremsassistent. Bei der Ausstattung setzt Nissan auf Luxus, Technologie und Sportlichkeit, der Note bietet ein reichhaltiges Programm an nützlichen Systemen und Technologien.
Modellpalette und Preise: Nissan NOTE 1,4 16V 88 PS 7 € 13.790,–, 1,4 16V visia 88 PS 7 € 14,640,–, 1,4 16V acenta 88 PS 7 € 16.490,–, 1,6 16V acenta 110 PS 7 € 17.790,–, 1,6 16V acenta Aut. 110 PS 8 € 18.990,–, 1,6 16V sport 110 PS 7 € 19.740,–, 1,6 16V sport Aut. 110 PS 8 € 20.390,–, 1,5 dCi 68 PS 6 € 15.090,–, 1,5 dCi visia 68 PS 6 € 15.940,–, 1,5 dCi acenta 68 PS 6 € 17.790,–, 1,5 dCi visia 86 PS 6 € 16.740,–, 1,5 dCi acenta 86 PS 6 € 18.590,–, 1,5 dCi sport 86 PS 6 € 20.540,–.

Alpenpost-Jugendseite

Mitreden und mitbestimmen – die neue Jugendschiene im Steir. Salzkammergut!

Sandra Schuhmacher

Junge Menschen im Steirischen Salzkammergut aufgepasst! In Zukunft werden eure Meinung und eure Mitgestaltung in der Gemeinde (noch mehr) gefragt sein! In Kooperation mit dem Regionalverein, dem Bezirksjugendmanagement und dem Verein yougend.st haben sich die Gemeindeverantwortlichen in jeder der sechs Gemeinden des Steirischen Salzkammergutes ein großes Ziel gesetzt: Jugendliche sollen sich in die Gemeinde stärker einbringen und Leben und Lebensraum nach ihren Vorstellungen mitgestalten können. Für dieses Vorhaben wurde der Verein yougend.st gewonnen, der lt. Geschäftsführerin Mag. Schwetz als Schnittstelle zwischen Gemeinde und Jugend seit mehr als drei Jahren in der Steiermark Jugendbeteiligung unterstützt und nun als ersten Schritt einen Runden Tisch in allen sechs Gemeinden initiiert hat, bei dem Erwachsene das Thema Jugendbeteiligung erörterten. Ebenfalls mit eingebunden sind alle Vor Ort ansässigen regionalen Vereine sowie VertreterInnen von Schulen und Kirche.
Der Beteiligungsprozess wird zuerst auf Gemeindeebene begonnen und dann in ein Regionalprojekt münden. Gemeinsam mit den Jugendlichen und Gemeindeverantwortlichen aus allen Gemeinden werden sowohl Themen in der Gemeinde, aber auch Themen, die Region betreffend, besprochen und Lösungsmöglichkeiten erarbeitet.
Nun sollen die, die gefragt werden, die im Mittelpunkt stehen: die Jugendlichen. Die Jugendlichen sollen das Gemeindeleben entscheidend mitgestalten und eigene Ideen in ihrem unmittelbaren Lebensumfeld umsetzen können. Darum kommt zum Jugendtreffen in eurer Gemeinde – jeder kann seine Ideen und Wünsche vorbringen!! Wir freuen uns auf dein Mitwirken!

Jugendtreffen am 24. und 25. März!

Ende März finden in jeder Gemeinde die o.a. Jugendtreffen statt.
Die Termine:

Altaussee:	Sa. 25.3., 17 bis 19 Uhr, Gemeindeamt,
Bad Aussee:	Sa. 25.3., 16 bis 18 Uhr, Sport- und Freizeitzentrum,
Bad Mitterndorf:	Fr. 24. 3., 17 bis 19 Uhr, Gemeindeamt,
Grundlsee:	Sa. 25.3., 14 bis 16 Uhr, Gasthaus „Rostiger Anker",
Pichl-Kainisch:	Sa. 25.3., 17 bis 19 Uhr, Feuerwehrdepot,
Tauplitz:	Fr. 24.3., 18 bis 20 Uhr, Foyer Dorfsaal.

Nicht Rauchen belohnen statt Rauchen strafen

Innovativer Schuldirektor im Kampf gegen den Lungenkrebs

Nach Eintritt des „Anti-Raucher-Gesetzes" für Schulen fand der Direktor der Europa-Handelsakademie Bad Aussee, Mag. Herbert Hütter, seinen ganz eigenen Weg im Kampf gegen das jetzt verbotene Rauchen, am Schulgelände.

Dir. Hütter, der die Zeit, seit der er nicht mehr raucht, in Euro zählt (mittlerweile schon 660 Euro) und mit dieser Methode den zukünftigen Nichtraucher auf seinem schwierigen Pfad zur Abstinenz weiter unterstützt, spendiert natürlich auch jedem „braven" rauchfreien Schüler gerne Mal ein Haribo.

Da das Rauchen auf dem einstigen Raucherhof, sowie das Verlassen des Schulgeländes zum Rauchen während der Schulzeit verboten sind und mit einer freiwilligen Spende für das Afrika-Projekt der Schule (www.bhak-aussee.ac.at/afrika/) und einem Schreiben an die Eltern geahndet werden, versucht Dir. Hütter einen Präventivschlag der anderen Art.
Er verteilt Gummibärchen an alle Schüler, die sich bereit erklären, zumindest dieses Mal auf den Glimmstängel zu verzichten. Dir. Hütter, der selbst Ex-Raucher ist, kennt die Pein der Tabak-Entwöhnung und versucht dafür dem Schüler wenigstens einen kleinen Schubs in die richtige Richtung zu geben. „Wenn nur einer von 100 Schülern, denen ich ein Gummibärchen gebe, aufhört zu rauchen, war mein Vorhaben nicht vergebens."

Liebe Jugend!

Für jegliche Wünsche, Anregungen, Infos usw. stehe ich Euch gerne unter meiner E-mail **sandra.schuhmacher@aon.at** zur Verfügung.

Das Vereinsjahr 2005 beschlossen:

80 Jahre Feuerwehrmusikkapelle Lupitsch

Am 11. März fand die Jahreshauptversammlung der Musikkapelle Lupitsch im vereinseigenen Probelokal statt. Obmann Franz Egger begrüßte die vollzählig erschienenen MusikerInnen, Bürgermeister Hans Grieshofer, Bezirkskapellmeister Ludwig Egger und Feuerwehr-Hauptmann Hans Moser.

Nicht zuletzt auf Grund der Steirischen Landesausstellung im vergangenen Jahr bestritten die 40 eifrigen Musikerinnen und Musiker 26 Marsch- und Konzertausrückungen mit der Gesamtkapelle. Es gab 9 Auftritte der Lupitscher Bierzeltmusikanten und 42 Mal kam das Bläserquartett zum Einsatz. Dazu wurden 62 Gesamt- bzw. Teilproben abgehalten. Die neue Einrichtung, Instandhaltungsarbeiten und Verbesserungen im Kameradschaftsraum in der Gesamthöhe von mehr als € 20 000,-, konnten abgeschlossen werden.

Kapellmeister Hans Gamsjäger fand lobende Worte für seine MusikerInnen und bedankte sich für den fleißigen Probenbesuch.

Bezirkskapellmeister Ludwig Egger stellte bei der Musikkapelle Lupitsch den höchsten Musikproben-Anwesenheitsdurchschnitt im Bezirk fest. Bürgermeister Hans Grieshofer bedankte sich im Namen der Gemeinde Altaussee für die vielen Aktivitäten und das rege Vereinsleben.

Zum 80jährigen Gründungsjubiläum der Kapelle, das vom 23. bis 25. Juni 2006 in Lupitsch gefeiert wird, haben sich bereits 18 Kapellen zur Teilnahme angemeldet. Zu dieser Veranstaltung sind alle Freunde der Blasmusik herzlich eingeladen.

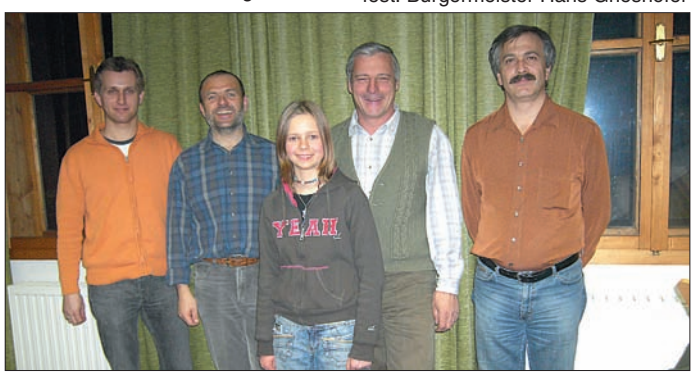

Christine Grieshofer (M.) legte das Jungmusiker-Abzeichen in Bronze ab und wurde in die Kapelle aufgenommen. Mit ihr freuen sich Schriftführer M. Kogler, Kapellmeister H. Gamsjäger, Obmann J. Egger und Kassier G. Kogler (v.l.).

Dr. R. Rosenkranz zum Gedenken

Der Salinenarzt Dr. Richard Rosenkranz wäre am 13. 3. 2006 100 Jahre alt geworden. Dies nahmen Ulli und Helga Brandauer-Rastl zum Anlaß für ein Treffen in gemütlicher Runde in der ehemaligen Ordination im K&K Kassagebäude am Meranplatz 40 in Bad Aussee.

Zu diesem geselligen Beisammensein kamen sehr viele ehemalige Freunde, Bekannte und Patienten des unvergessenen Arztes, dessen Taten als Arzt und viele seiner Aussprüche auch ein Vierteljahrhundert nach seinem Tod in der Erinnerung der Menschen des Ausseerlandes weiterleben. Zu Gast waren auch die Töchter von Dr. Rosenkranz, Magdalena und Uta sowie Sohn Ulrich; auch Bürgermeister Otto Marl stellte sich ein. Es dauerte nicht lang, bis die ersten Geschichten über den „Herrn Rat" erzählt wurden. Dann ging es Schlag auf Schlag, beinahe jeder erinnerte sich an eine Begebenheit aus früherer Zeit und so wurde mehrere Stunden lang angeregt über den längst zur Legende mutierten Arzt gesprochen.

Die Initiatorin des Erinnerungs-Treffens, Helga Rastl-Brandauer, MR Dr. Detlef Mager (auf seine Initiative brachte Dr. Heinz Haim-Dabatschek 1994 das Buch „Dr. Richard Rosenkranz - der unvergessene Arzt des Ausseerlandes" heraus) mit den drei Kindern von Dr. Rosenkranz, Magdalena, Uta und Ulrich.

Internetcafe & Handyshop Bad Aussee

Bahnhofstraße 115 - Tel./Fax: 03622-53250 Handy: 0676-9534679

Öffnungszeiten: siehe Homepage: **http://www.hod.at**

Infos-Verkauf-Anmeldung aller Handyanbieter

Beim Kauf eines neuen Handys bekommen Sie ein Getränk gratis!

NEU .... Sportwetten Annahmestelle

Sportwetten mit Gewinnauszahlung und Spiel Liveübertragungen

Danksagung

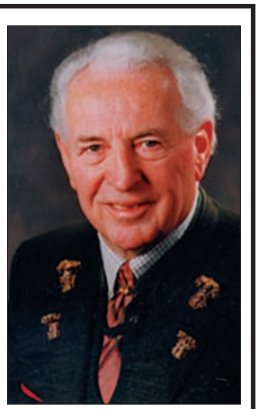

an alle, die meinen geliebten Gatten, unseren guten Vater, Opa und Uropa, Herrn

Hans Schranz

auf seinem letzten Weg begleitet haben.

Unser besonderer Dank gilt den Ärzten und dem Pflegepersonal des LKH Bad Aussee, der Volkshilfe, Herrn Dr. Ribitsch und seinem Team, dem Hausarzt Herrn Dr. Mager, der Musikkapelle Bad Aussee, dem Pensionistenverein, und den Eselsbacher Stahelschützen.

Ein „Vergelt´s Gott" allen Verwandten, Bekannten, Freunden und Nachbarn für die Geld- und Blumenspenden und allen, die unseren lieben Vater auf seinem letzten Weg begleitet haben.

In Liebe und Dankbarkeit:

Gattin Dorothea, Sohn Hans

im Namen aller Verwandten

Wir haben immer eine Idee !

zebau + zimmerei

Planung · Neu- und Zubauten · Althaussanierung · alte Häuser im alten Stil sanieren · Fenstertausch · Reparaturen · Ausbauten · Gestaltung von Zufahrten, Wegen, Terrassen und Einfriedungen · Pools und Gartenteiche · Wintergärten · Trockenlegung nach Rohrbrüchen · etc.

Jederzeit auch für Klein- und Kleinstaufträge zu haben !

Zeppetzauer Bau + Zimmerei GmbH
Altaussee · Pfandl / Bad Ischl
Tel. 03622 / 71322 oder 06132 / 23435 · www.zebau.at

Schießen: Erfolge bei den Landesmeisterschaften

Anfang März fanden in Langenwang die steirischen Landesmeisterschaften für Luftgewehr und Luftpistole statt. Einige heimische Schützen erbrachten zum Teil erstklassige Leistungen auf hohem Niveau.

Luftgewehr: Dr. Willi **Schrempf** vom Schützenverein Kainisch holte sich mit 386 Ringen den Landesmeister-Titel in der Klasse Senioren I. Franz Pressl (370), Fritz Schachner (369), Rudolf Preßl (368) und Herbert Sölkner (368) klassierten sich auf den Rängen 15, 17, 18 und 20. Bei den Seniorinnen wurde Irmgard Schachner (Schützenverein Kainisch, 351) Fünfte, Margot Sturm (343) und Hermine Elsner (327) belegten die Plätze sieben und elf. In der allgemeinen Klasse wurde Anita Grabensberger vom Schützenverein Bad Mitterndorf (536) Sechste, bei den Herren erreichte ihr Vereinskamerad Christoph Pürcher (536) Platz 34.

In der Mannschaftswertung wurde Kainisch (Willi Schrempf, Fritz Schachner, Rudolf Preßl) mit 1123 Ringen mit nur 1 Ring Rückstand auf Sieger Bad Gleichenberg Senioren-Vize-Landesmeister. In der allg. Klasse belegten die Mitterndorfer Damen (Anita Grabensberger, Margot Sturm, Hermine Elsner) mit 1039 Ringen Rang drei, die Mitterndorfer Herren (Franz Pressl, Herbert Sölkner, Christoph Pürcher) landeten mit 1096 Ringen an 12. Stelle.

Luftpistole LP 1: In der Frauenklasse erreichten Christine Makos (348) und Anita Grabensberger (336) die Plätze acht und zehn. Werner Makos (352) belegte Platz 13 in der Seniorenklasse. Die Mannschaft Bad Mitterndorf (Werner Makos, Christine Makos, Anita Grabensberger) wurden mit 1036 Ringen Neunte.

Fünfschüssige Luftpistole: Christine Makos (249) und Anita Grabensberger (216) landeten in der Frauenklasse auf den Rängen zwei und vier. Werner Makos (325) erreichte Platz fünf in der Seniorenklasse. Die Mannschaft Bad Mitterndorf **(Werner Makos, Christine Makos, Anita Grabensberger)** holte sich mit 964 Ringen überlegen den LM-Titel!

Stefan Hütter & Astrid Schwaiger Vereinsmeister

WSV Altaussee ermittelte Skimeister 2006

Der Wintersportverein Altaussee-Volksbank ermittelte am 12. März in Form eines Riesentorlaufes auf der Sandlingpiste die Skimeister 2006.

Sportwart F. Pfandlsteiner (l.) und Obmann F. Pichler (r.) mit den Vereinsmeistern Stefan Hütter und Astrid Schwaiger.

Die Beteiligung war nicht berauschend, die Titel gingen an Stefan **Hütter** und Astrid **Schwaiger.**

Die Klassensieger: weibl.: Damen II: Karin Rossi, 48.55, Damen I: Astrid Schwaiger, 42.80, Jugend: Anna Pichler, 48.62; männl.: AK IV: Sepp Gasperl, 42.53, AK III: Franz Gaisberger, 39.74, AK II: Kurt Merkinger, 40.02, AK I: Michael Moser, 37.88, allg. Kl.: Leo Pfandlsteiner, 42.00, Jugend: Stefan Hütter: 36.96.

Holz Schönauer
HOLZHANDLUNG

Grundlseerstraße 20
8990 Bad Aussee
Telefon: 03622/52 9 25
Mobil: 0664/28 27 6 25
oder: 0664/41 12 8 60

Kaufe Holz aller Art am Stock und ab Straße
Bloche, Schleif- und Brennholz

Durch firmeneigene Lkw wird Ihr Holz in kürzester Zeit sortiert und abtransportiert.
Bei Abholung wird eine rascheste Abrechnung garantiert!

Gewünschte Länge: 4m + Überlänge
Auch Holzschlägerungsarbeiten werden übernommen.

Brennholzverkauf in

KLEINANZEIGER

TELEFONNUMMER:
03622/53118
Redaktion ALPENPOST

Ponyhof Schartner: Ponyführen, Streichelzoo, qualifizierter Unterricht auf Ponies und Pferden, Ausritte, Kutschenfahrten. Wir freuen uns auf Euch! Tel. 03622/72160 oder 0676/7827917

Kaufe alte Möbel, Stühle, Tische, Kästen usw., können auch stark beschädigt sein. Zahle gut. Unter Chiffre-Nr. 201 an die Redaktion.

Schau rein bei
www.eder-krippe.at

Sammler sucht alte Uhren, Gläser, Krüge, Gute Bezahlung. Unter Chiffre-Nr. 200 an die Redaktion

PC Probleme - kein Problem! Profi hilft. Service rund um den PC. Tel.: 0676/5983355

Ankauf von Gebraucht - sowie Unfallfahrzeugen
Autohaus GEIER, Tauplitz
Tel. 03688/2427, 0664/1836707

PÄCHTER
für Gasthaus Waldruhe
ab Frühjahr 2006 gesucht!
Tel. 0664/22055 63

Im Internet die aktuellen Tiere zur Vergabe: Tierheim TRIEBEN - Tel. 0650/3358895 -
www.tierheim-trieben.at.tf

Holzschlägerungen in schwierigen Lagen z.B. Häuser, Stromleitungen, Abtransporte von Ästen etc., Servitutsarbeiten samt Bringung u. Abtransport. Auch Stockkauf möglich. Tel. 0664/4244174

Scheren- und Messerschleifen bei Zweirad Friedl am Meranplatz, Tel. 03622/52918

RADIO SODER
Bad Aussee, Meranplatz -
Philips DVD-Recorder Aktion: DVDR3300, 80 GB-Festplatte, Dual-Media-Aufnahme (beschreibt +/- DVD´s) Show View, Wiedergabe von JPEG, DVD+/-, MO3, usw. Statt Listenpreis € 399,-
AKTIONSPREIS:
€ 369,-

HÜHNERAUGE?
Eingewachsene Nägel?
Medizinische Fußpflege
NEU: KOSMETIK (Dr. Grandel)
Christiane Egger, Bad Aussee
Fuss-Hotline 0664/5361430

Geschäftslokal (28 m²)
mit großen Auslagen im Stadtzentrum zu vermieten. Interessenten werden gebeten sich telefonisch an die Redaktion der Alpenpost oder an die Tel. 03622/52040-13 bzw. 03622/52905 zu wenden .

Sammler kauft alles vom 1. und 2. Weltkrieg - vom Abzeichen bis zur Zeltplane - auch alte kurze ausgenähte Lederhosen. Tel. 0676/5223546

Ponyhof Schartner: günstige Reitbeteiligungen! Wir freuen uns auf Euch! Tel. 03622/72160 oder 0676/7827917

BRENNHOLZ billig zu verkaufen. Anfragen Firma Schönauer, Tel. 0664/2827625

Komplettes Haus in Grundlsee für gewerbliche Nutzung oder Privat zu vermieten. Tel. 0676/305 1959 oder 03622/8318

Wohnen mit Holz: Leben im Einklang mit der Natur
Tischlerei, Innenausbau, Küchenstudio
TISCHLERMEISTER
FRANZ EGGER
8984 Kainisch, Knoppen 16, Tel.: 03624/21 142-0, Fax: DW 4

STELLENAUSSCHREIBUNG

Die Gemeinde Altaussee schreibt mit Eintritt 4. September 2006 die Stelle eines/r

Kindergärtner(In)

für den Kindergarten Altaussee aus.
Die Anstellung ist eine Teilzeitbeschäftigung mit einem Ausmass von 25 Wochenstunden, das sind 62,5 %.

Anstellungsvoraussetzung:
Abgeschlossene Ausbildung an einer Bildungsanstalt für Kindergartenpädagogik.
Die Einstufung erfolgt gemäß dem geltenden Dienst- und Besoldungsrecht für KindergärtnerInnen und ErzieherInnen an Horten.
Bewerbungen mögen bis **28. April 2006** bei der Gemeinde Altaussee mit Lebenslauf und Nachweisen über die erfolgte Ausbildung eingereicht werden.
Für nähere Auskünfte steht Amtsleiter Christian Fischer, Tel. Nr. 03622/71600 DW 15 zur Verfügung.

Der Bürgermeister: Johann Grieshofer

KLEINANZEIGER

Petra Maria Heim - Kinesiologie + Energetik, 8983 Bad Mitterndorf, Tel. 0676/4303726 - www.anahel.at - **KINESIOLOGIE:** Stressabbau - Schule + lernen - Gesundheitspflege - **ESSENZBERATUNG:** Bachblüten, Farbessenzen... **AROMATHERAPIE**

Biologisches Getreide und Erdäpfel mehlig und speckig. Auch für Gastronomie. Familie Spalt, Niederöblarn, Tel. 03684/2425

SICHERHEITSDIENST BASÉ SEGURIDAD ESPECIAL BAD AUSSEE

konzessioniertes Sicherheitsgewerbe

- **Personenschutz**
- **Gebäudeschutz und -bewachung**
- **Ordner- und Kontrolldienst bei Veranstaltungen aller Art** (Bälle, div. Lokale)
- **Inkasso bei allen Arten von Veranstaltungen**
- **Überwachung von Parkräumen**
- **Hundestreifen**

Kontaktieren Sie uns unverbindlich: Tel. 0676-9193750 (Christian Kurz) Tel. 0676-9130045 (Fernando Rodriquez)

NEU- Althaussanierung!- Neubau. Holzhäuser, Veranden, Wintergärten, Balkone, Holzstiegenbau, Dachstühle, Innenausbau
Raudaschl Bau/Zimmerei, Tel.: **06138/8090**

- **Schlägerungen**
- **Seilungen**
- **Handel**
- **Handel von Rundholz aller Sortimente**

Christian Fuchs
Holzlogistik
Sommersbergseestraße 382
8990 Bad Aussee
Tel. 0664/432 40 82
Tel./Fax: 03622/536 52

Übernehme Bügelarbeiten. Tel. 0664/4614625

Asia Restaurant, Grundlseerstraße, Bad Aussee, neben Krankenhaus, Tel. 03622/53515

Sanierungsarbeiten
an Dacheindeckungen - Dachstühlen - Zäunen. Wasserschadensanierung
Raudaschl Bau/Zimmerei, Tel.: **06138/8090**

Wir suchen Arbeit als Reinigungskraft und Hilfskraft für Garten- und Haussanierung. Tel. 0664/6538340

AB SOFORT: 50:50 Aktion für alle Gebrauchtwägen.
Autohaus Schiffner,
Bad Aussee, Tel. 03622/52223

Aigen im Ennstal: 2-Familien-Wohnhaus, 190 m² Wfl. auf 2 Etagen, Terrasse, voll unterkellert, Garten, 691 m² Grund, Öl-ZH. Ruhige, zentrale Südlage in schöner sonniger Wohngegend. Skiliftnähe, Puttererssee 1 Kilometer. Rustikales Kellerstüberl, Dachgeschoss für Ausbau möglich. Tel. 0664/27 71 394(abends).

JoGA-REISEN
TAXI-MIETWAGEN-OMNIBUSSE
Elisabethpromenade 50,
Bad Aussee
Tel.: 03622/52175 • 0664/181 6968

Einteiliges Brautkleid mit schlichter Stickerei, champagnerfärbig, Gr. 38, passend zu Tracht und Anzug. Preis auf Anfr. Tel. 0664/5333388

Geförderte Mietwohnung in Knoppen, 70 m², sonnig mit Balkon, Tel. 03612/23425

Suche Mithilfe im Haushalt. 2 halbe Tage pro Woche. Tel. 0664/4816412

Digitalkamera zwischen Grundlsee und Gössl am Faschingmontag **verloren**. Tel. 03622/8177

Suche verlässliche **Reinigungs- und Haushaltshilfe** für 4 Personen-Haushalt in Altaussee, ca. 6 Wochenstunden. Zeiteinteilung nach Vereinbarung. Bei Interesse bitte um Anruf unter Tel. 0664/2839830

94 m² Wohnung, Bad Mitterndorf 135, WZ, 2 ZI., KÜ, Vorz., Bad, WC, Abstellraum, zu vermieten. Tel. 0664/2326834 (Pawlik)

Wohnung in Altaussee, 120 m², 2 Schlafzi., KÜ, Bad, WC, gr. WZ,

wi-ka Immobiliengesellschaft m.b.H.
Gerlinde Kalss

Unser aktuelles Angebot umfasst:
- **attraktive Wohnhäuser**
- **Ferienwohnungen**
- **Grundstücke**

Besuchen Sie uns in unserem Büro oder auf unserer Homepage!

Wir suchen für vorgemerkte Kunden ständig neue Objekte.

www.wika-immobilien.at
office@wika-immobilien.at

8990 Bad Aussee, Wiedleite 103
Tel.: 03622/53999, (Fax: DW 40)
Mobil-Telefon: 0664/21 41 611

Vorraum, ab 1. Juli zu vermieten. Tel. 0676/843425 746

Garage oder Lagerhalle im Ausseerland dringend gesucht. Tel. 0664/7864069

Reitbeteiligung für Warmblutwallach in Bad Mitterndorf zu vergeben. Tel. 0699/16039673

Motorrad zu verkaufen! KTM LC4 620 Supermoto, Bj. 98, 8.500 km, Tel.: 0664/3237366

Esstisch ausziehbar mit 6 Stühlen wegen Platzmangel günstig zu verkaufen. Tel. 03664/3053534

Mini-Geschäftslokal, Hauptstraße 49, Bad Aussee (ehem. Merkur Versicherung), günstig zu vermieten. Tel. 0664/4534418

Suche Nachpächter für kleines, gut eingeführtes Lokal in Bad

AB SOFORT: 50:50 Aktion für alle Gebrauchtwägen.
Autohaus Schiffner,
Bad Aussee, Tel. 03622/52223

Mitterndorf. Geringe Ablöse. Zuschriften unter Chiffre Nr. 6023 an die Redaktion.

Mercedes Benz C 180 Coupé, Bj. 7/01, 101.000 km, Erstbesitz, unfallfrei, € 14.900,-. Tel. 0664/4534418

MB 250 GD (Jeep), Bj. 87, kurz, zu verkaufen. Tel. 0664/1611076

Kleines Haus am Grundlsee oder

Ausseerland - Ennstal - Dachstein Tauern Immobilien
Immobilien Herbert Spannring
Immobilienhotline
0664 / 253 55 04
Auch Feiertags und am Wochenende !

FEINE KLEINE KUR STEFAN Altaussee

KUR- u. AMTSHAUS
Fischerndorf 61, 8992 Altaussee
Telefon: 03622/71533
Handy Dana: 0664/4872808
Handy Stefan: 0664/3588646
www.kleine-feine-kur.at
E-mail: fkkstefan@kleine-feine-kur.at

MASSAGEN - LYMPHDRAINAGE
PACKUNGEN - KRAXENOFEN
BÄDER - MAGNETRESONANZ-HEIL- und BEWEGUNGS-THERAPIE

nähere Umgebung zu mieten gesucht. Tel. 0664/6482501 - Deutschland

Buchhaltung, Personalverrechnung, Jahresabschluss, zu fairen Konditionen, professionell und zuverlässig. **Selbständige Buchhalterin Monika Gasperl**, Tel. 03624/404 oder 0664/4308360 - Email: monika.gasperl@aon.at

Ausseerland - Ennstal - Dachstein Tauern Immobilien
Immobilien Herbert Spannring
Am Hauptplatz im Raika-Finanzhaus/Bad Aussee
Tel. 03622/53710
www.immo-spannring.at

Wohnzimmerverbau dunkel mit Glasvitrinen (beleuchtet) Einzelsegmente- individuell zusammenstellbar, & Wohnzimmereckcouch sehr sehr günstig abzugeben. 0660/3426070

iPod-Schnittstelle (Anschlusskabel) für BMW zu verkaufen. Bedienbar über Radio oder Multifunktionslenkrad NP € 175,- um € 100,- sowie **4 Sommerreifen** (205/16/60) neuwertig, zu verkaufen. Tel. 0664/8401355

Bad Aussee-Sarstein: Baugrund - Größe nach Wahl - € 50,-/m². **Altaussee:** Baugrund, aufgeschlossen 1814 m² € 180,-/qm und Baugrund mit Seeblick, aufgeschossen 1332 m² € 183.000,-. Immobilien Schellenberg 06132/24114 w.schellenberg@aon.at

AB SOFORT: 50:50 Aktion für alle Gebrauchtwägen.
Autohaus Schiffner,
Bad Aussee, Tel. 03622/52223

Tyczka
mehr als Flüssiggas ...

Bei mir erhalten Sie Tyczka-Propangas in Flaschen alle Größen vorrätig!
Kostenloses Lieferservice
Rufen Sie mich an:
Josef Loitzl, Sägewerk, Reitern 11
8990 Bad Aussee, **Tel. 0664/2144 824**

Österreichische Bundesforsteskimeisterschaften in Bad Mitterndorf und Altaussee

Der Forstbetrieb Inneres Salzkammergut hat am 10. und 11. März 2006 die 41. Österreichischen Bundesforsteskimeisterschaften (Walter Wimmer Gedächtnislauf) veranstaltet. Am Freitag, 10. 3., gab es einen sehr selektiven Biathlon auf der Sportloipe Heilbrunn in Bad Mitterndorf und am Samstag, 11. 3., einen Riesentorlauf auf der Sandlingpiste. Mit 39 Startern beim Biathlon und 180 Startern beim Riesentorlauf gab es eine gute Beteiligung. Die Läufer vom FB Inneres Salzkammergut erzielten ausgezeichnete Leistungen. Im **Alpinbewerb** holte sich die **Mannschaft FB Inneres Salzkammergut 1 (Danner Fritz, Gruber Andreas, Ranner Sepp und Schefbänker Peter)** vor dem Team FB Inneres Salzkammergut 2 (Kranabitl Thomas, Marl Stefan, Roth Johann und Zechner Ulfried) den Sieg.

Die Mannschaft FB Inneres Salzkammergut 3 (Leitner Erich, Kalss Gabi, Pliem Bernhard und Gsenger Georg) belegte vor dem Team FB Inneres Salzkammergut 5 (Lichtenegger Ernst, Sendlhofer Adi, Roth Leopold und Daxner Horst) Rang acht. SKG 4 (Könighofer Johann, Gösweiner Walter, Eppinger Leopold und Renner Gerhard) klassierte sich an 14. Stelle.

Die erfolgreichsten Teilnehmer in der Mannschaftswertung alpin

In der **Einzelwertung** gab es folgende Platzierungen: Damenklasse: 1. Gabi Kalss, Gästekl. Damen: 2. Marl Petra, 7. Gruber Claudia, Gästekl. Kinder: 1. Gsenger Peter, 5. Marl Philipp, 7. Gruber Markus. Herren AK IV B: 1. Sendlhofer Adi, 2. Roth Leopold, 4. Daxner Horst, 5. Scheichl Erich, AK IV A: 1. Lichtenegger Ernst, AK III B: 5. Zechner Ulfried, 6. Sedlaczek Peter, 7. Könighofer Johann, AK III A: 2. Gsenger Georg, 3. Gösweiner Walter, 4. Eppinger Leopold, AK II B: 1. Ranner Sepp, 2. Roth Johann, 6. Wittek Kurt, AK II A: 3. Marl Stefan, 10. Leitner Erich, AK I: 1. Gruber Andreas, 3. Kranabitl Thomas, 5. Schefbänker Peter, 15. Pliem Bernhard, allg. Kl.: 1. Danner Fritz.

BIATHLONBEWERB:

Damenklasse: 2. Gabi Kalss, 3. Christine Gala, Gästekl. Damen: 1. Ranner Gundi, Herren AK IV: . Lichtenegger Ernst, AK III: 2. Zechner Ulfried, 3. Könighofer Johann, 4. Gsenger Georg, AK II: 1. Ranner Sepp, 4. Wittek Kurt, AK I: 2. Gruber Andreas, 5. Schoberleitner Michael.

Kombination Biathlon und Alpin:

Damen: 2. Gabi Kalss, Herren: 1. Ranner Sepp, 2. Gruber Andreas.

Ernst Reiter
Heilmasseur

Tiefe
Ursache
Ich
Nähe
ANMO

die traditionelle
chinesische Massage

0664/2144635

Montagsakademie

3. April 2006: Unbekannte Chancen und Risken der Informationstechnologie-Entwicklung. O.Univ.-Prof.Dr.Dr. Hermann Maurer, Institut für Informationssysteme und Computermedien der TU Graz und Leiter des Instituts für Hypermedia Systeme am Joanneum Research.

Die Übertragungen finden im 1. Stock der Pensionsversicherungsanstalt Bad Aussee, ab 19 Uhr statt. Alle ergänzenden Informationen erhalten Sie bei der RegioZ, Tel. 03622/52355 und unter www.unigraz.at/montagsakademie. Die Teilnahme ist kostenlos!

TRAD im MAK Wien!

Achtung Wiener Leser! Im Museum für Angewandte Kunst werden am **30. März** von 11 bis 21 Uhr Produkte aus den Bereichen Mode & Accessoires, Raumgestaltung & Interieur und Außergewöhnliches gezeigt. Der kleine, feine Betrieb „TRAD" aus Altaussee wurde eingeladen, an einer sehr exklusiven und ausgewählten Präsentation teilzunehmen.

Anna Ebner hat den Winter nicht verschlafen - TRAD in Altaussee-Fischerndorf ist ab Ostern wieder geöffnet.

Theresa SCHWAIGER (Hans Gielge Schule) wurde steirische Schülermeisterin

Fast 700 SchülerInnen aus mehr als 100 Schulen nahmen an den alpinen steirischen Schulmeisterschaften 2006 in Mautern teil. Einige SchülerInnen der Hauptschule Bad Aussee erbrachten ganz ausgezeichnete Leistungen.

So wurde Theresa **Schwaiger** Landesmeisterin in der Kategorie Sch.I/weiblich und die Mannschaft mit Cosimar Solar und Maria Reichenvater Achte in dieser Klasse. Amon Florian wurde Elfter (Sch.I/m), Pucher Dominik 35. (Sch.I/m). Den SiegerInnen und Platzierten, sowie den Betreuern HOL Enrico Pammer und Peter Schwaiger herzliche Gratulation!

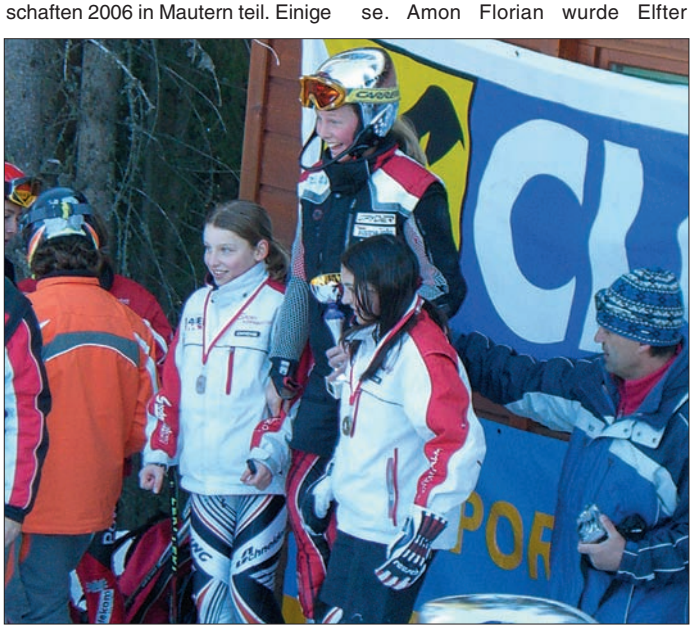

Theresa Schwaiger stand ganz oben am Siegerstockerl!

Sport in Kürze

● Wolfgang Loitzl,

der Mitte dieses Winters in eine Formkrise geschlittert und aus dieser nicht mehr herausgekommen ist, ist Anfang März aus dem Weltcup ausgestiegen. Er ließ die Springen in Skandinavien und das Skifliegen in Planica aus und will sich ganz auf die kommende Saison konzentrieren. Bei der Skiflug-WM am Kulm und bei der Olympiade in Turin war er Ersatzmann des ÖSV-Springerteams, kam aber nicht zum Einsatz.

Der Mitterndorfer Skispringer begründete seine Entscheidung hauptsächlich mit Materialproblemen.

● Wolfgang Stenitzer

aus Bad Mitterndorf lief beim Volkslanglauf in Ramsau/D. auf Rang 13 in der Gesamtwertung und wurde beachtlicher Zweiter in der AK II. 600 LäuferInnen waren am Start.

● Bei der ASVÖ Ski Trophy nordisch

vom 10. bis 12. März in Bad Goisern gaben sich die Schüler der österreichischen ASVÖ-Vereine ein Stelldichein. Die Athleten des WSC Bad Mitterndorf schnitten bei diesem Bundesländervergleichskampf recht gut ab.

Im Sprunglauf klassierten sich Michael Grick und Martin Neuper an 14. bzw. 18. Stelle. Michael Grick wurde in der Nord. Kombination Siebenter.

Im Speziallanglauf gab es einen Mitterndorfer Doppelsieg. Dominik **Pürcher** siegte vor Armin **Flatscher.** Bei den Mädchen klassierte sich Raphaela **Sulzbacher** an 4. Stelle. Im Biathlon-Staffellauf gewannen **Dominik Pürcher & Armin Flatscher**, Raphaela **Sulzbacher** und ihre Partnerin wurden Vierte in der Mädchenklasse.

● Beim 34. Int. Koasa Lauf

gab es eine sehr gute Beteiligung. Die beiden Bad Mitterndorfer Horst Sieder und Josef Rainer konnten sich gut in Szene setzen. Horst **Sieder** klassierte sich im 50 km Skating Bewerb in der Klasse M 40 in 2.44,37 Stunden an 14. Stelle. Sepp **Rainer** gewann in 2.54,05 Stunden die Klasse M 55!

● Der Lauf rund um den Hallstättersee

hätte am 7. Mai stattfinden sollen. Er musste aufgrund der nicht abschätzbaren Schnee-Schäden entlang der Strecke **auf Herbst verschoben** werden. Der neue Termin wird rechtzeitig bekanntgegeben.

● Theresa Schwaiger,

WSV Altaussee-Volksbank, wurde am 11. März beim Schülercupfinale im Lachtal Fünfte in der Klasse Schüler I. In der Gesamtwertung des Steir. Schülercups 2005/06 wurde sie ausgezeichnete Zweite.

Murbodenhüttl

ab Morgen, Freitag, 24. März 06
wieder geöffnet!

KLEINANZEIGER

Suchen Haus mit Garten im Raum Bad Mitterndorf bis Grundlsee langfristig zu mieten. Zuschriften unter Chiffre Nr. 6024 an die Redaktion.

Wunderschöne **96m² Mietwohnung** in sonniger Lage mit Balkon in **Bad Mitterndorf**, ab 1.Juni längerfristig zu vergeben. 3 Schlafzimmer, Wohnzimmer, (überall Holzfußböden), Küche - komplett eingerichtet, Abstellraum, Bad, WC, Kellerabteil und Garage. 1A Zustand. Miete inkl. Betriebskosten € 550,-, Tel. 0699/10406042

Private Pflegehelferin für Ihre

Frühlingsaktion:
Zu jeder Gesichtsbehandlung eine kleine Handpflege GRATIS!

Angehörigen, tagsüber, Raum: Bad Aussee, Bad Mitterndorf. Tel.: 0664/4206683 Auf Ihren Anruf freut sich Ulrike Meier

3-Zimmer-Wohnung in Grundlsee, 5 Gehm. zum See, ab Mai längerfristig zu vermieten. Tel. 0676/84547813

Motorrad zu verkaufen! Yamaha FZ 600 S Fazer, Bj. 04, silber met., 6.000 km, unfallfrei, steht da wie NEU! VP nach Vereinbarung! 0676/843425-450 o. 03622/71040

Geförderte Mietwohnung, 55 m², im Stadtzentrum Bad Aussee, zu vermieten. Tel. 0664/1143632

2 silbergraue Katzerln, stubenrein, an gutes Platzerl zu vergeben. Tel. 03688/2285-3

Appartement ca. 30 m², mit sonnigem überdachtem Balkon mit schöner Aussicht im Zentrum von **Bad Aussee zu vermieten.** Aufzug und Parkmöglichkeit für PKW vorhanden. Nähere Auskunft unter Tel. 03622/53564 oder 0676/7921359

Suchen **Verkäuferin bzw. Näherin** für Gardinen und Heimtextilien. Tel. 03622/71192

Renault Laguna RT 2,2 TD, Bj. 97, 97.000 km, 83 kW, Pickerl bis 01/07, 8fach Bereifung auf Alu, VB. Tel. 0664/4669211

Auto-Servicestation
günstige Ersatzteile

Autobedarf Egger
Bad Mitterndorf, Neuhofen 160
Tel. 0664/1305306

Renault Megane, grau, Bj. 2000, 45.000 km, 1. Besitz, Garagenauto, Schiebedach, Sommer- u. Winterreifen, unfallfrei, zu verkaufen. Tel. 0664/1603430

FEINKOSTVERKÄUFERIN, Teilzeit, ab sofort für Bad Aussee und Bad Mitterndorf gesucht. Tel. 03622/52822

VW Passat Variant Syncro, Bj 98, blau, 1,9 TDI, 115 PS, 136.000 km, garagen- und servicegepflegt, Topzustand, VP: € 8.699,-. Hannes Gaiswinkler, Tel.: 0676/843425450 oder 03622/71040

Suche Eigentumswohnung in Bad Mitterndorf, Alpenblick I, II oder Auerhahn, nur mit großer Terrasse. Tel. 0664/6501732

Honda 970 W Schneefräse, wie neu, zu verkaufen. Tel. 03622/8691

Vermiete Appartement in Wien (1. Bezirk-innere Stadt) für Urlauber u. Geschäftsreisende. Tel. 02958/84684 oder 0664/1939242

Astrid´s Puppen Welt
8950 Stainach,
0676/3653119
www.puppen-welt.com

67 m² Wohnung in Grundlsee mit Seeblick, Carport, Kellerabteil, zu vermieten. Tel. 0676/4381002

Hotel Backenstein, Grundlsee sucht **Mitarbeiter** für Frühstücksservice (7.30 bis 11 Uhr) von Anfang/Mitte Mai bis Mitte/Ende Oktober. Tel. 03622/8545 Eva Weixelbaumer

Bad Mitterndorf: Gepflegte, komplett möblierte Zwei-Zimmer-Maisonettewohnung mit 50 m² Wfl. + Loggia in sehr schöner Lage langfristig zu vermieten. Inklusivmiete € 430,-; www.immobilien-thalhammer.at, Tel. 0664/4623647

Audi A6 Avant 2,5 TDI, schwarz, Bj. 12/98, 145.000 km, Automatic-Tiptronic, Leder, Navi, Service-Heft, € 13.000,-. Tel. 0676/87812570

AB SOFORT: 50:50 Aktion für alle Gebrauchtwägen.
Autohaus Schiffner,
Bad Aussee, Tel. 03622/52223

nach 17 Uhr, Bad Aussee

Wohnung in Altaussee, 120 m², 2 Schlafzi., KÜ, Bad, WC, gr. WZ, Vorraum, ab 1. Juli zu vermieten. Tel. 0676/843425 746

Kleine und **große**, **alte** und **neue Schätze** laden zum Betrachten und Kaufen ein. Wo? Bad Aussee/Obertressen, Hürschweg 147 (ehemals Frau Ingeborg **Meidl**) Wann?

Ihr
HOMESERVICE
im Ausseerland.
Ich biete folgende Dienstleistungen zu günstigen Preisen an:
- **Renovierungsarbeiten im und rund ums Haus**
- **Div. Reparaturarbeiten**
- **Reparaturen von Schneeschäden**
- **Reinigungsarbeiten**
- **Entrümpelungen**

u.v.m.

Pers. Dienstleistungen–
Handel mit Waren aller Art.

Herbert Haas
Bad Aussee, Bahnhofstr. 202

Jeden 1. Dienstag im Monat von 13-20 Uhr Eröffnung am 4. April 2006. Wer? Angelika Wiesauer und Susanne Deutsch unterstützen mit **20% des Erlöses die Hospizbewegung Bad Aussee**.

AB SOFORT: 50:50 Aktion für alle Gebrauchtwägen.
Autohaus Schiffner,
Bad Aussee, Tel. 03622/52223

Waldrestaurant Kohlröserlhütte am Ödensee, Manfred Schild sucht für Sommersaison: **Jungköch/In, Küchenhilfe, 2 Praktikantinnen** für Schank und Service (Pflichtpraktikum) sowie **Putzfrau** (10 Stunden). Tel. 0664/1838263

Dt. Ehepaar, Anf. 60 (noch berufstätig in Deutschland) **sucht baldmöglichst ruhige kl. Wohnung od. App. möbl., in Grundlsee** (bevorzugt) längerfristig zu mieten. (Wir kommen seit 1965 nach Grundlsee) Tel.0049 8222 412804 AB (Rufen zurück)

Josefinisches Kästchen zu verkaufen. **Bemalte Bauernkästen** günstig abzugeben. Weisse **Ikea-Möbel** zu verschenken. Tel. 0664/1412911

Bad Mitterndorf: **Cafe-Pub** in aussichtsreicher Lagen neu eingerichtet **zu vermieten**. Anfragen bitte email: jetson@hotmail.co.uk oder

VOLKSBANK IMMOBILIEN
8990 Bad Aussee Kurhausplatz 298
Andreas Zach, Tel. 03622/52551-562
www.badaussee.volksbank.at
andreas.zach@badaussee.volksbank.at

ARCHITEKTEN-HAUS Grundlsee
Etwas erhöhte, sonnige Lage. Beste Ausstattung.
Wfl. ca. 137 m², Grdfl. 780 m²

HAUS - Bad Aussee
Nettes Häuschen in sonniger Waldrandlage, 4 1/2 Zimmer, Garage.
Wfl. ca. 80 m², Grdfl. 539 m²

HAUS - Tauplitz
Solide Bauweise, sonnige Lage, gute Raumaufteilung, 2 Wohnungen möglich.
Wfl. ca. 180 m², Grdfl. 924 m².

Tauplitz
Appartement, sehr gepflegter Zustand, ruhige Lage, 3 Zimmer, Bergblick, Hallenbad, Wfl. ca. 63 m²

Bad Mitterndorf
Schöne Baugründe in sonniger, ebener Panorama-Lage, ab 800 m².
Kaufpreis auf Anfrage 3472

Anlage-Objekt
Miethaus mit gesicherter Rendite.
Näheres auf Anfrage 3397

FERIENWOHNUNG St. Gilgen
Obergeschoss, Garage, freier Blick, Wfl. 32, 14 m² 3113

Wohnungen in Bad Aussee

Topsanierte, sonnige Loggia-Wohnung, 115 m², 70 m², zentrale Lage, Küche, Bad, kompl. eingerichtet, Fernwärme, Parkplatz, Abstellplatz.
Anfragen unter Tel. 03622/53131 oder 0664/2102370

Grundlseer Dreikampf 2006: Thomas Budemayr und Isabel Hillbrand siegten!

Mit einem Riesentorlauf, einem Rodel- und Eisstockwettbewerb (Mariandlschießen) ging am 19. Februar 2006 der Grundlseer Dreikampf im Sportzentrum Zlaim über die Bühne. Die vom ASVÖ Grundlsee-Volksbank organisierte und ausgerichtete Veranstaltung wurde bei besten Bedingungen der Sportanlagen und ohne Verletzungen abgewickelt. 41 Teilnehmer waren am Start. Der Sieg ging an Thomas **Budemayr** bzw. Isabel **Hillbrand.**

Organisator Andreas Geistberger (l.) und Rennleiter Bernhard Gasperl (r.) mit den Siegern Thomas Budemayr und Isabel Hillbrand.

Ergebnisse: Volksschule weibl.: 1. Egger Nadine, 2. Grill Jana; Volksschule männl.: 1. Loitzl Lukas, 2. Syen Markus, 3. Neuhuber Adrian; Hauptschüler weibl.: 1. Geistberger Bianca, 2. Kopp Sandra, 3. Wesenauer Romana; Hauptschüler männl.: 1. Schlögel Karl, 2. Grill Stefan; Damen: 1. Hillbrand Isabel, 2. Hengst Gabi, 3. Sonnberger Alexandra; Herren: 1. Budemayr Thomas, 2. Hengst Andreas, 3. Kubisch Dominik, 4. Geistberger Andreas, 5. Hegner Josef; Jugend: 1. Hengst Adrian, 2. Strennberger Thomas; Senioren: 1. Köberl Johann, 2. Hillbrand Sepp, 3. Fuchs Martin, 4. Sedlaczek Peter, 5. Hillbrand

Schulskitag der VS Tauplitz

Der junge Tauplitzer Thomas Sölkner veranstaltete am 7. März im Rahmen seines Maturaprojekts (Kulturtouristik in der HLW Bad Aussee) gemeinsam mit der Volksschule Tauplitz einen Schulskitag der VS Tauplitz beim Grafenwiesenlift und wurde dabei von zahlreichen Sponsoren und Helfern unterstützt.

Drei erfolgreiche Tauplitzer Pistenflöhe.

Trotz des Schneesturms gingen 35 der 37 Volksschulkinder in vier Gruppen an den Start. Katrin Hierzegger und Felix Schretthauser zogen die schnellste Spur.
Die besten Akteure erhielten Pokale und Medaillen. Neben dem Riesentorlauf gab es bei der Siegerehrung eine Zauberershow mit Magic Andersen (Thomas Raunigg) und eine Startnummern-Verlosung, wo jeder Teilnehmer einen Preis bekam.

Ergebnisse: Mädchen I: 1. Schwaiger Viktoria, 37.70, 2. Kanzler Katrin, 38.24, 3. Kreuzer Nina, 38.41, 4. Perstling Magdalena, 39.86, 5. Raunigg Ramona, 41.32, **Burschen I:** 1. Pötsch Helmut, 37.91, 2. Seiringer Jakob, 42.10, 3. Gössler Simon, 56.18, 4. Egger Stefan 79.34, **Mädchen II:** 1. Hierzegger Katrin, 30.32, 2. Rüscher Pamela, 31.46, 3. Kreuzer Tina, 31.94, 4. Gruber Theresa, 32.63, 5. Pötsch Nadine. 34.75, **Burschen II:** 1. Schretthauser Felix , 28.13, 2. Göschl Kevin, 29.55, 3. Kolb Alexander, 31.19, 4. Lengdorfer Markus, 31.82, 5. Wohlmuther Michael, 32.78.

Alpenvereins-Skilauf in Altaussee

Der traditionelle Alpenvereins-Skilauf der Sektion Bad Aussee wurde am 12. März ausgetragen. Auf der Sandling-Piste stellten sich 32 TeilnehmerInnen dem Starter. In einem unfallfreien Rennen wurden die Sieger ermittelt. Der in der Gästeklasse gestartete Stefan **Hütter** erzielte die Tagesbestzeit, schnellste AV-Mitglieder waren Kurt **Merkinger** bzw. Erika **Raudaschl.**
Bei der anschließenden Siegerehrung im Gasthof Loser-Maut wurden vom Obmann Hans Raudaschl und Organisator Hans Machherndl viele schöne Preise überreicht, die von der heimischen Wirtschaft gespendet wurden.

Ergebnisse: Kinder I weibl.: 1. Köberl Sandra, 61.98, 2. Grabner Antonia, 68.67, 3. Grabner Linda, 69.82; Jugend I männl.: 1. Moser Klaus, 2.24.00; Jugend II männl.: 1. Machherndl Gerhard, 40.80, AK I: Pucher Roman, 42.79, AK II: 1. Merkinger Kurt, 39.05, 2. Rastl Karl, 42.39, 3. Ettlmayer Thomas, 44.23, AK III: 1. Gaisberger Franz, 39,54, 2. Marl Hans, 45,15, AK IV: 1. Siegl Werner, 44,33,2. Machherndl Hans, 49,69, AK V: 1. Raudaschl Hans, 82.70; Damen III: 1. Raudaschl Erika, 54.27, Gästekl. Herren: 1. Hütter Stefan, 37,53, 2. Moser Michael, 38,06, 3. Wigelbeyer Martin, 41,98, Gästekl. Damen: 1. Wigelbeyer Annamaria, 56,45, AV-Wandergruppe (mittlere Richtzeit): 1. Traninger Ernst, Reichenvater Hannerl, 3. Takacs Uta.

Renate Schwab österr. Vize-Staatsmeisterin im Skibergsteigen!

Vor der eindrucksvollen Kulisse des Hohen Dachsteins kürten die österreichischen Skibergsteiger am 18. März im Rahmen von „Fritschi-Dachstein Xtreme“ ihre neuen Meister. Der für die Kärntner Zollwache startende Alexander Lugger konnte seinen Meistertitel erfolgreich verteidigen. Österr. Meisterin wurde die Tirolerin Veronika Swidrak vor **Renate Schwab** aus Kainisch (Team Sport Lichtenegger) und Kathrin Sojer aus Tirol.

Salzkammergut-Langlaufcup abgeschlossen

Am 18. März fand in der Rettenbachalm bei Bad Ischl das Finale des Salzkammergut-Langlaufcups 2005/06 statt. Die heimischen LäuferInnen erzielten folgende Platzierungen: Schüler I weibl.: 4. Pürcher Karina, männl.: 1. Flatscher Armin, 2. Pürcher Dominik, Schüler II weibl.: 2. Sulzbacher Raphaela. In der Gesamtwertung wurde Sulzbacher Raphaela Zweite, Pürcher Carina Vierte und Pürcher Dominik Gesamtsieger!

Frühlingslehrgang des S.K.I.Ö. Bad Aussee

Rund 200 Karateka, darunter zwölf Mitglieder des Shotokan Karateclub SUIGETSU Bad Aussee nahmen am traditionellen Frühlingslehrgang des S.K.I.Ö. in Ried/Innkreis teil, zu dem Bundestrainer Shihan Norio Kawasoe, 7. Dan, wie in den vergangenen Jahren auch den nunmehrigen Kata- und Kumite-Weltmeister Sensai Shinji Tanaka, 6. Dan, aus Tokyo als Gastinstruktor eingeladen hatte. Nach intensiven Trainingseinheiten konnten folgende Mitglieder des Ausseer Shotokan Karateclubs vor den japanischen Großmeistern erfolgreich Gürtelprüfungen ablegen:
9. Kyu (weiß): **Gerhard Grill, Julia Grill, Matthias Gepp;** 7. Kyu (orange): **Chiara Branczik;** 6 Kyu (grün): **Ferdinand Hrabovszky.**
Allen Prüflingen herzliche Gratulation zu den erbrachten Leistungen!
Am Wochenende 29./30. April findet, zusammen mit einem Trainingslehrgang unter der Leitung von Bundestrainer Kawasoe zum ersten Mal auch der 6. S.K.I.Ö. -Ostcup in der Grimminghalle Bad Mitterndorf statt. Zu diesem Turnier werden Karateka aus ganz Österreich erwartet, wobei die Veranstalter auf reges Interesse hoffen (freier Eintritt). Info:
S.K.I.Ö. Bad Aussee, Tel. 0699-11108912 bzw. www.karate.at

Hinten, von links nach rechts: Dr. Erich Laufer, John Ainhirn, Doris Gepp, Shinji Tanaka (sensei), Abdelbasset Dachraoui, Ferdinand Hrabovszky und Gerhard Grill. Vorne, von links nach rechts: Josika Laufer, Evelin Ainhirn, Roxan und Chiara Branczik, Johanna Ainhirn, Johannes Setz und Matthias Gepp. Nicht am Bild: Julia Grill. ***Foto: G. Grill***

„WSV Altaussee" gewann das 17. Altausseer Vereine-Eisschießen!

Kürzlich wurde in der Eishalle Bad Ischl das 17. Altausseer Vereine-Eisschießen durchgeführt. Es nahmen 12 Mannschaften mit je 8 SchützInnen daran teil. Es gab ein sehr knappes Ergebnis, wobei die letzte Kehre entscheidend war. Es wurde nach Altausseer Tradition nach der Note geschossen. Die Favoriten setzten sich durch und Sieger wurde „WSV Altaussee" mit Günther Kohl, Hermann Wimmer, Josef Gaisberger, Andreas Geistberger, Hans Stöckl, Fritz Huber, Bernhard Pühringer und Josef Schröttenhamer mit einer unglaublichen Note von 5,190 (109:21 Stöcke). Zweiter wurde knapp dahinter der „Dartverein" (Hans Kainzinger) mit der Note von 4,394. (145:33 Stöcke). Den 3. Rang belegte der starke „FC Altaussee" (Gerhard Schrempf) mit 2,095

Der „WSV Altaussee" wurde Sieger des Vereine-Eisschießens. Foto: J. Voith

(88:42).
Die weitere Reihung: 4. „FC Wiesn" (Herbert Demmel) 1,826, 5. „Schießstätte 2" (Matthias Zahler) 0,976, 6. „FF Altaussee (Hannes Gaisberger) 0,917, 7. „Schießstätte 1" (Franz Zahler) 0,892, 8. „Tennisclub" (Kurt Thomanek) 0,753, 9. „Schützen Lupitsch" (Monika Gaisberger) 0,558, 10. „WSV Damen" (Anita Krexhammer) 0,527, 11. „FF-Lupitsch" (Johann Moser) 0,274 und 12. „Musikkapelle Altaussee" (Johann Loitzl) 0,229.
Die Siegerehrung fand im Heurigen „Postillions Einkehr" statt, wo sich Organisator Hermann Wimmer bei den Preisspendern sowie bei den Wirtsleuten für die Spende des Saupreises und bei allen Teilnehmern für ihre Fairness bedankte.

„Lupitsch" siegte beim 4. Ausseerland - Salzkristall Eisschießen überlegen!

Am 11. 3. wurde das 4. Ausseerland Salzkristall Eisschießen 2006 durchgeführt. Es nahmen 25 Mannschaften mit je 8 SchützInnen aus dem Ausseerland daran teil. Die insgesamt 200 Eisschützen fuhren geschlossen mit einem Bus der Firma Zwetti und mit privaten Pkws in die Eishalle nach Gmunden.
Sieger wurde überlegen die Mannschaft „Lupitsch" mit Bgm. Hans Grieshofer, Helmut Freismuth, Stefan und Erich Kals, Bernd Loitzl, Reinhard Hillbrand, Max Freismuth jun. und Günther Pressl mit der Note von 4,600 (230:50 Stöcke). Die Lupitscher gewannen dieses Turnier zum ersten Mal und konnten sich damit auf dem von Dr. Hannes Androsch gespendeten Wanderpreis verewigen. Zweite wurde die Mannschaft „ATSV Bad Aussee I" (Theo Schweiger)

Die siegreiche Moarschaft „Lupitsch". Foto: J. Voith

mit 2,935 (226:77). Den 3. Rang belegte „Grundlsee" (Andreas Geistberger) mit 2,657 (202:76).
Die weitere Reihung: 4. „Schießstätte" (Franz Zahler) 2,138, 5. „Fuchsbauer" (Bernhard Pühringer) 2,122, 6. Vorjahressieger „WSV Altaussee" (Hermann Wimmer) 2,115, 7. „Hauser" (Wolfgang Grill) 1,793, 8. „ATSV Bad Aussee II" (Jürgen Voith) 1,578, 9. „Fischerndorf" (Günter Kohl) 1,442, 10. „Schneiderwirt" (Hans Gaisberger) 1,343, 11. „Feyrer" (Gerhard Pürcher) 1,061, 12. „Gössl" (Rudolf Schönner) 1,051, 13. „Geigeralm" (Klaus Krexhammer) 1,012, 14. „Bräuhof" (Peter Margotti) 0,963, 15. „Strassen I" (Manfred Köberl) 0,913, 16. „Strassen II" (Josef Syen) 0,865, 17. „Kalßwirt" (Florian Marl) 0,827, 18. „Kohlrabi" (Alfred Stöckl) 0,617, 19. „Obertressen" (Walter Fischer) 0,611, 20. und beste Damenmannschaft „Bunnies" (Anita Krexhammer) mit 0,544, 21. „Sarstein" (BR Günther Köberl) 0,540, 22. „Bosna Hasen" (Monika Gaisberger) 0,481, 23. „Kahlseneck" (Franz Pichler) 0,366, 24. „Salinenmusik Altaussee" (Hans Loitzl) 0,262 und 25. „Jungschützen Altaussee (Martin Margotti) mit 0,232, die als Preis einen Saukopf erhalten haben.
Die Siegerehrung fand im Volkshaus Altaussee statt, wo sich Organisator Hermann Wimmer in Anwesenheit von Bürgermeister Johann Grieshofer bei den zahlreichen Preisspendern und bei allen Teilnehmern für ihre Fairness bedankte. Hermann

Herzlichen Dank!

Das 4. Ausseerland-Salzkristall- Eisschützenturnier 2006 war ein voller Erfolg. 200 Eisschützen (25 Moarschaften á 8 SchützenInnen) stellten sich dem sportlichen und geselligen Wettkampf in der Eishalle Gmunden. Unser ganz besonderer Dank gilt den nachfolgend angeführten Ehrenpreis- und Bestspendern:
Casino Austria, Dr. Leo Wallner, Salinen Austria Dr. Hannes Androsch, ASVÖ Stmk Präs. Purrer und Hans Hörzer, Gemeinde Altaussee Bgm. Hans Grieshofer, Gemeinde Bad Aussee Bgm. Otto Marl, Gemeinde Grundlsee Bgm. Hillbrand, Österr. Brau Union/A.Schrottshammer und Herrn Ebner, LH Mag. Franz Voves, LH-Stv. Dr. Kurt Flecker und Hermann Schützenhöfer, Landtagspräsident Schrittwieser, NR Rainer Wimmer, LA Heinz Kaltenegger, Bezirkshauptmann Dr. Kurt Rabl, Volksbank Altaussee, Fa. ZEBAU Altaussee-Bad Ischl, Fa. TANN Papier Traun Christian Trierenberg, Möbelhaus Peer-Stöckl, Installationen Bernhard Brandauer, Bäckerei Barbara Maislinger, Tabak Trafik Lore König, Goldschmiede Steiner, Stmk. Energie A.G., Steuerbüro Feilenreiter Herr Habenbacher, Einkaufshaus Pfeiffer Salzburg, Fa. Joska Glaskristalle Bodenmais, Heuriger Postillion Franz Laimer.

WSV Altaussee-Volksbank, Sektionsleiter Hermann Wimmer

Back to the roots bei der

SEKUNDENJAGD am Krippenstein am 25. März

Dieses Skirennen mit alter Tradition aus den 50-er und 60-er Jahren lebt am **25. März** wieder auf! So bezwangen damals schon Skilegenden wie Ernst Hinterseer, Hugo Nindl und Willi Bogner das altherkömmliche Rennen.
Als im März 2005 die Sekundenjagd als Qualifikation zum Red Bull White Rush durchgeführt wurde, verdiente sich dieses coole Off-Pist-Race wieder einen Platz unter den Top-Freeskicontests. Der Streckenverlauf heutzutage ist zwar ident zu damals (von der Starthütte am Däumlkogl bis ins Ziel in der Schönbergalm), jedoch wird es beim Relaunch aufgrund der spektakulären Kurssetzung noch selektiver: Lediglich 15 Richtungstore „garantieren" den Teilnehmern, dass ihnen auf dem pistenraupenlosen Highspeed-Kurs ihre Grenzen aufgezeigt werden. Das Ganze wird noch „garniert" mit der extremen Länge (590 Höhenmeter) und dem selektiven Gelände.
Startzeiten: 10 bzw. 13 Uhr. Infos: **www.sekundenjagd.com**

HFM Austria
Data & Webservice
WEBSERVICE
HOMEPAGES
NETZWERKE
COMPUTERSERVICE
HUGO-CORDIGNANO PROM. 226
A - 8990 BAD AUSSEE
WWW.HFMAUSTRIA.AT
TEL: (03622) 54965
FAX: (03622) 54935
EMAIL: OFFICE@HFMAUSTRIA.AT

Skibezirkscup-Finale 2006 der Dachstein-Tauern Region in Grundlsee

Mit einer hochkarätigen Veranstaltung wurde am Sonntag, 12. März, im Sportzentrum Zlaim in Grundlsee das große Finale im Bezirkscup der Dachstein Tauern-Ausseerland Region durchgeführt - erstmals im Ausseerland. Mehr als 120 Nachwuchsläufer aus dem Bezirk waren am Start. Zur Austragung gelangten ein Riesentorlauf und für die jeweils besten 16 Mädchen und 16 Burschen der Gesamtwertung ein Parallelslalom.

Tagesbestzeit im Riesentorlauf bei den Mädchen erzielte Theresa **Schwaiger** vom WSV Altausssee-Volksbank und bei den Burschen Gerald **Geier** vom WSV Tauplitz. Im Parallelslalom setzten sich Christina **Putz** vom SV Union Pruggern und Raphael **Galler** vom WSV Schladming als Gesamtsieger durch.

Die Gesamtsieger des Skibezirk-Finales. *Foto: B. Peinsipp*

Für die perfekte Abwicklung der Veranstaltung und eine ausgezeichnete Werbung für unsere Region sorgten die bestens organisierten Funktionäre des ASVÖ Grundlsee-Volksbank.

Ergebnisse Riesentorlauf: Kinder I weibl.: 1. Martina Grillitsch, Haus, 44.50, 2. Denise Herzmayer, Haus, 45.34, 3. Elisa Pilz, Schladming, 46.61; **männl.:** 1. Marco Warter, Gröbming, 42.04, 2. Simon Danklmaier, Öblarn, 44.15, 3. Christof Leinweber, Schladming, 44.24, 11. Christian Amon, Grundlsee, 47.11, 14. Tobias Kerschbaumer, Tauplitz, 47.17, 16. Thomas Amon, Altaussee, 50.63, 18. Jakob Frosch, Altaussee, 51.71; **Kinder II weibl.:** 1. Pamina Hösl, Tauplitz, 40.95, 2. Teresa Huber, Haus, 43.79, 3. Patricia Stocker. Pruggern, 44.34, 8. Anna Grill, Altaussee, 48.86: **männl.** 1. Mario Knauss, 38.97, 2. Johannes Schwab, beide Schladming, 40.38; 3. ex aequo Roland Atzlinger, Gröbming, und Anton Pilz, Schladming, 40.94; 5. Helmut Steiner, Tauplitz, 41.00, 8. Patrick Zeiringer, Tauplitz, 41.36,15. Daniel Hengst, Grundlsee, 44.37, 23. Lukas Loitzl, Grundlsee, 45.59; 25. Daniel Rossi, Altaussee, 56.21; **Schüler I weibl.:** 1. Theresa Schwaiger, Altaussee, 38.03, 2. Kristina Putz, Pruggern, 38.40, 3. Elena Knauss, Gröbming, 40.74; **männl.:** 1. Gerald Geier, Tauplitz, 37.28, 2. Josef Felser, Schladming, 37.92, 3. Lukas Huber, Haus, 39.34; 5. Florian Amon, Grundlsee, 39.63, 10. Dominik Pucher, Altaussee, 40.66; **Schüler II weibl.:** 1. Marion Schwarz, Haus, 39.80, 2. Martje Van dis, Ramsau, 42.40, 3. Nadine Schütter, Haus, 42.74; **männl.:** 1. Mathias Kröll, Öblarn, 37.31, 2. Nicholas Kralowatz, 37.49, 3. Raphael Galler, beide Schladming, 37.58.

Ausseerland Salzkammergut–Ski Cup Finale

Das wegen starken Regens und aufgeweichter Piste verschobene Ausseerland Salzkammergut–Ski Cup Finale 2006 findet morgen **Freitag 24. März 2006,** mit Beginn um 15 Uhr in Form eines Vielseitigkeitslaufes im Sportzentrum Hohe Zlaim statt.

Nennungen/Info: ASVÖ Grundlsee-Volksbank, Petra Amon, Tel: 03622-8198, Fax: 03622-8660, E-Mail: petraamonbliem@gmx.at

Grundlseer Orts- u. Vereins-Skimeisterschaften 2006

Mit einem Teilnehmerfeld von 61 Startern wurden am 4. März 2006 bei guten Wetter- und Pistenbedingungen die Orts- und Vereins-Skimeisterschaften des ASVÖ Grundlsee-Volksbank durchgeführt. Die Titel des Ortsschimeisters und der Ortsskimeisterin 2006 holten sich in eindrucksvoller Manier Erika **Mittendorfer** und Hubert **Soder.**

Bei der im Gasthof Zlaimwiesen abgehaltenen Siegerehrung konnten Obmann Bernhard Peinsipp und Rennleiter Bernhard Gasperl im Beisein von Bürgermeister Albrecht Hillbrand nicht nur an die Sieger Pokale übergeben, sondern im Zuge einer Startnummernverlosung an jeden gestarteten Läufer schöne Sachpreise überreichen. Mit der Präsentation eines Bildes von jedem Läufer während des Wettkampfes mittels Beamer und Leinwand und der Überreichung des Spezialpreises an den langsamsten Läufer mit einem kleinem Feuerwerk und einer stimmungsvollen Festfanfare wurde die Siegerehrung zu einem Erlebnis für alle Anwesenden. Ein besonderer Dank des Obmanns erging an alle Bestspender und an die Fa. Digiart für die hervorragenden Fotos.

Obmann Bernhard Peinsipp (l.) und Rennleiter Bernhard Gasperl (r.) mit den Ortsskimeistern Erika Mittendorfer und Hubert Soder. Foto: DigiArt (Ralf Tornow)

Ergebnisse: Vorschul weibl.: 1. Grill Jana 33.09, 2. Marl Katharina 39.51; Vorschul männl.: 1. Budemayr Florian 21.84, 2. Kraft Michael 1.39.01; Kinder 1 weibl.: 1. Sedlaczek Natalie 43.59, 2. Höber Lisa 44.58, 3. Wasner Kathrin 48.25; Kinder 1 männl.: 1. Amon Christian 38.17, 2. Marl Philip 48.55, 3. Hellberg Daniel 56.97, 4. Moser Andreas 1.13.35; Kinder 2 weibl.: 1. Gruber Tanja 39.90, 2. Amon Theresa 41.67, 3. Hacker Christina; Kinder 2 männl.: 1. Loitzl Lukas 36.37, 2. Hengst Daniel 36.95, 3. Gratzer Kevin 41.03; Schüler 1 weibl.: 1.Kopp Sandra 38.21, 2. Moser Melanie 41.64; Schüler 1 männl.: 1. Amon Florian 32.71; 2. Schlögel Karl 35.90, 3. Grill Stefan 39.46; Schüler 2 weibl.: 1. Heim Julia 37.22; Schüler 2 männl.: 1. Höller Florian 34.94; Jugend 1 männl.: 1. Peinsipp Bernhard 32.71, 2. Strennberger Thomas 34.93; Jugend 2 männl.: 1. Hengst Adrian 32.77; AK 4 männl.: 1. Gasperl Johann; AK 3 männl.: 1. Fuchs Martin 34.07, 2. Gasperl Franz 34.12, 3. Sedlaczek Peter 37.21; AK 2 weibl.: 1. Höber Waltraud 36.86, 2. Hengst Gabi 39.97, 3. Hacker Regina 41.98; AK 2 männl.: 1. Soder Hubert 30.86, 2. Hegner Josef 34.40; Ak 1 weibl.: 1. Marl Petra 35.35, 2. Sonnberger Alexandra 38.40, 3. Kraft Christine 38.70; AK 1 männl.: 1. Pehringer Josef 36.60, 2. Budemayr Max 37.76, 3. Geistberger Andreas 39.00; Allgem.Damen: 1. Mittendorfer Erika 35.24, 2. Hillbrand Isabell 35.95, 3. Galler Regina 39.46; Allg. Herren: 1. Mayerl Markus 33.05, 2. Gasperl Bernhard 33.09, 3. Mayerl Christian 35.56.

Fußball: bitte warten!

Laut ÖFB-Kalender hätte letztes Wochenende die Jagd nach dem runden Leder in der Regionalliga Mitte beginnen sollen - witterungsbedingt wurden bis auf ein Spiel alle Frühjahrs-Auftaktpartien abgesagt. Davon betroffen war auch das erste Meisterschaftsspiel des SV Trenkwalder Bad Aussee am 18. März in Feldkirchen. Ersatztermin ist Montag, 1. Mai, um 17 Uhr.

Am 24. März wären die Ausseer beim SK St. Andrä zu Gast. Ob diese Begegnung ausgetragen werden kann, steht noch nicht fest. Das erste Heimspiel im Panoramastadion am 31. März wird aller Voraussicht nach auch nicht stattfinden können, denn das Ausfräsen des Stadions ist, wie in den letzten Jahren, aufgrund des sehr weichen Untergrundes nicht möglich. Der Schnee wird uns im Ausseer Stadion also noch länger erhalten bleiben.

Ein Hinweis: Das Heimspiel gegen Bleiburg wurde von Samstag, 15. 4., auf Karfreitag, 14. 4., um 19 Uhr vorverlegt.

Strahlen- u. Chemotherapiefahrten Krankentransporte

TAXI Andrea O. GASPERL

Strahlen- u. Chemotherapiefahrten werden von uns direkt mit den jeweiligen Krankenkassen verrechnet.

8990 Bad Aussee
Tel. 03622/54008

Alpenpost
Zeitung des Steirischen Salzkammergutes

Herausgeber, Medieninhaber und Redaktion: Arbeitsgemeinschaft für Wirtschafts-PR und Öffentlichkeitsarbeit im Steirischen Salzkammergut, 8990 Bad Aussee, Kurhausplatz 298.

Telefon: 03622/53118,
FAX: 03622/53118-577.
email: alpenpost@aon.at

Für den Inhalt verantwortlich: Peter Musek. Druck: Druckerei WIMMER, 4820 Bad Ischl. Erscheinungsweise: 14-tägig. Einzahlungen auf das Konto 30400003 bei der Volksbank Steirisches Salzkammergut. Die mit P.R. versehenen Artikel sind bezahlte Anzeigen. Die Redaktion behält sich das Recht vor, zugesandte Leserbriefe zu kürzen.